

INFORMAȚII SUPLIMENTARE ȘI SFATURI PENTRU CUSUT

FOAIE DE TIPAR

Foile de tipar A – D sunt capsate în revistă.

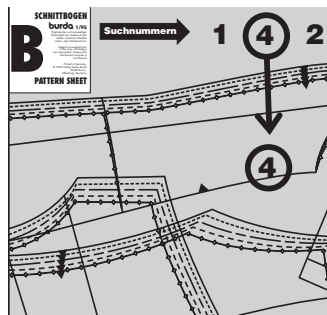

Contururile pentru mărime, culoarea (roșu, albastru, verde sau negru), numerele părților tiparului și foaia de tipar (A–D) sunt imprimate cu **prezentarea generală a tiparului** în instrucțiunile de cusut pentru fiecare model.

Numerele părților tiparului se află la marginea foii de tipar, în culoarea aferentă tiparului.

TRASAREA PĂRȚILOR DE TIPAR

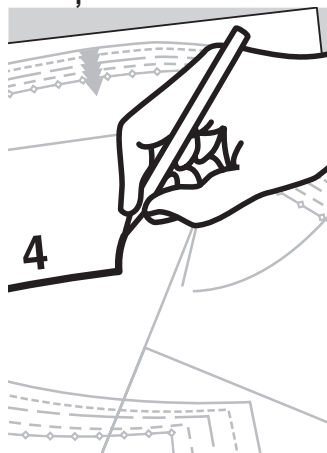

Trasați părțile tiparului pe hârtie satinată sau așezați hârtie de transfer galbenă și o coală mare de hârtie sub foaia de tipar și apoi trasați peste contururile părților tiparului cu un ac de tricootat cu vârful bont.

De asemenea, transferați toate marcele și numerele de cusătură pe părțile tiparului de pe coală. Comparați părțile trasate ale tiparului.



TIPAR PE COALĂ

Legenda simbolurilor

Linia de îmbinare

Părțile mari ale tiparului care nu pot fi extinse în linie dreaptă, sunt desenate pe foaia de tipar în două bucăți. Aceste bucăți trebuie lipite împreună după ce au fost trasate. O linie dublă indică linia de îmbinare. Există și simboluri (triunghiuri mici) care trebuie potrivite.



Numerele de cusătură

arată unde trebuie cusute părțile împreună. Potrivii aceleași numere de cusătură.

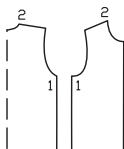

Marcele pentru subraț

sunt mici creștături pe mânecă și pe marginea din față a subrațului. Acestea trebuie să se intersecteze atunci când mâneca este atașată.

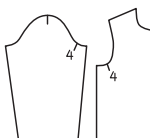

Marcele de cusătură

se găsesc pe cusăturile lungi. Potrivii simbolurile mici între ele.

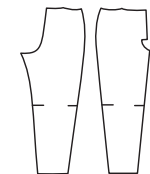

Marcajul șlițului

Acest marcat indică începutul/sfârșitul unui șliț, de exemplu, la șlițuri laterale, deschideri pentru buzunare sau la șlițuri pentru fermoar.



Simbolul pliseului

Îndoii pliseul în direcția săgeții.

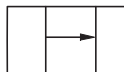

Următoarele simboluri vor fi găsite numai în prezentarea generală a tiparului. Pe foaia de tipar sunt scrise cuvintele.

Încrêțiți

Slăbiți

Întindeți



Picioșor presor

este simbolul pentru cusături și linii de tighel.



Foarfecile

indică margini sau linii de tăiat sau creștat



Poziția bridei pentru butoniere, nasturi, găici



DECUPAREA

Material necesar

Materialul necesar are la bază materialul pe care l-am utilizat pentru modelele noastre originale. Aceste cantități se vor schimba dacă utilizați un material de o lățime diferită. Modelul materialului determină dacă toate părțile trebuie tăiate în aceeași direcție sau dacă unele pot fi inversate.

Disponerea tiparului

Disponerea tiparului arată cum să amparați în mod optim părțile tiparului pe materialul nostru original. Plișiți materialul dublu, cu fața îndreptată către interior.

Când tăiați dintr-un singur strat de material, fața trebuie să fie orientată în sus.

Părțile de tipar care sunt prezentate pe dispoziție cu contururi întrerupte trebuie atașate pe material cu fața în jos (anume, fața imprimată în jos). Zonele umbrite cu gri arată ce părți urmează să fie interfațate.

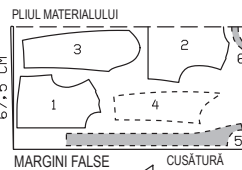

Rezerve pentru cusătură și tiv

nu sunt incluse în modelele de cusut Burda Style. Adăugați 1–2 cm (3/8 – 3/4 in) pentru cusături și 2–5 cm (3/4 – 2 in) pentru tivuri.

Linii de marcare

Transferați liniile părților tiparului pe dosul materialului folosind hârtia de transfer pentru croitorie Burda Style.

Însălați manual de-a lungul liniilor (de exemplu, pentru buzunare sau partea din centru-față) pentru a le face vizibile pe fața materialului.

Direcția pufului

Unele materiale au puf, de exemplu, catifea, catifea cord sau velur. Fibrele plușate ale materialului sunt îndreptate într-o anumită direcție. Determinați direcția pufului trecând mâna peste material: în direcția pufului fibrele se vor culca, iar în direcție opusă, fibrele se vor ridica. Părțile de tipar tăiate din material cu puf trebuie să se aștepte în aceeași direcție. Direcția pufului este indicată pe dispoziția tiparului.

Imprimeuri direcționale

Dacă materialul are un imprimat direcțional, părțile tiparului trebuie să fie toate prinse cu ace pe material, astfel încât marginile inferioare să se aștepte în aceeași direcție. Când lucrați cu carouri, dungi dispuse pe lățime sau un imprimat pe lățime, asigurați-vă că liniile tiparului se potrivesc la cusăturile verticale.

Interfațarea (Vilene/Pellon)

Interfațarea se poate realiza cu fibre sintetice sau naturale. Există mai multe tipuri de interfațare disponibile, pentru a se potrivi cu o varietate de materiale.

Interfațarea conferă volum părților care trebuie să-și păstreze forma. Instrucțiunile de cusut specifică interfațarea necesară.

TERMENI DE CUSUT

Linia urzelii

Linia urzelii este direcția longitudinală a țesăturii. Cuvintele „linia urzelii” sunt imprimate de-a lungul unei linii drepte sau a unei margini, ori sunt marcate cu o săgeată pe partea tiparului pe coală. Când așezați părțile tiparului pe material, linia urzelii sau săgeata trebuie să fie paralelă cu marginile materialului.

Pliul materialului

Marginea pliată a unui strat dublu de material se numește pliul materialului. Marginea dreaptă a unei părți de tipar care ar trebui să se aștepte pe această margine pliată este marcată (a se vedea linia întreruptă de pe dispoziția pentru decupare). La decuparea bucăților de material, această margine nu necesită o rezervă de cusătură, deoarece nu există nicio cusătură aici.

Aranjarea unei margini

Cusătură în zig-zag de-a lungul marginii rezervei de cusătură pentru a preveni franjurarea marginii. Testați mai întâi cusătura pe un rest pentru a verifica lungimea și lățimea cusăturii. În mod alternativ, marginea materialului poate fi finisată prin surfilare (cu o mașină de cusut overlock).

Tăiere

Marginele rezervelor de cusătură care sunt așezate împreună sunt tăiate aproape de cusătură. Acest lucru reduce volumul rezervelor de pe o margine vizibilă pe față (de exemplu, la buzunare sau guler) și evită ca rezervele să arate ca o umflătură pe fața materialului.

Dublură

este o bucată de material folosită pentru finisarea marginilor și deschiderilor. Este tăiată în aceeași formă ca și marginea de finisat. Acesta este motivul pentru care, de obicei, nu există o parte de tipar pentru dublură. În schimb, este desenate pe partea de tipar pentru față, de exemplu, și trebuie tratată de acolo.

Însăilare / cusătură / tighel

A însăila înseamnă a coase manual cu ochiuri lungi. A coase înseamnă a folosi o mașină de cusut. Tighel înseamnă cusătura la mașină pe fața materialului, de-a lungul unei cusături sau al unei margini. Tighelul pot fi doar decorativ sau poate servi la fixarea rezervelor de cusătură.

Slăbire / froneu

A slăbi înseamnă a potrivi o linie de cusătură mai lungă cu o linie de cusătură mai scurtă atunci când le coaseți împreună (pentru modelare). A încrêți înseamnă a scurta o bucată de material de-a lungul unei linii de cusătură. Pentru aceasta, însălați la mașină de-a lungul marginii mai lungi, apoi țineți firele bobinei și încrêțiți materialul de-a lungul firelor, la lungimea dorită.

Fața și dosul materialului

Fața unui material este partea „mai bună”. Culorile de pe față sunt mai strălucitoare. Această parte va fi pe exteriorul articolului vestimentar. Dosul este mai estompat și va fi în interior.

Fete împreună/față în față

Așezarea unei bucăți de material pe alta, cu fața uneia orientată către fața celeilalte. Dosul va fi pe exterior.

A întoarce pe față

Înseamnă a coase două bucăți de material împreună și apoi a le întoarce cu fața în exterior, astfel încât rezervele de cusătură să fie incluse. Cusătura se află de-a lungul marginii și poate fi cusută cu tighel.

TOATE MODELELE DINTR-O PRIVIRE

Ghidul nostru pentru evaluările Burda

- Rapid și ușor, excelent pentru începători
- Ușor de cusut, dar consumă mai mult timp

- Dificultate intermediară, pentru avansați
- Dificil, detaliat și consumator de timp – pentru profesioniști

Îmbrăcăminte



●●●●
103
Mărimile 36 – 44
Pag. 36

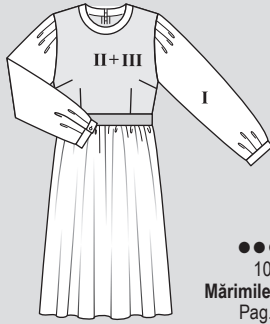

●●●●
107
Mărimile 36 – 44
Pag. 44

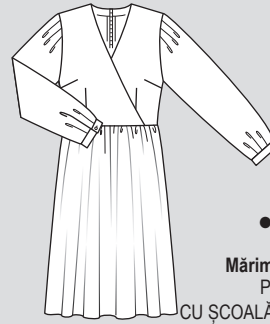

●●●●
108
Mărimile 36 – 44
Pag. 63
CU ȘCOALĂ DE CROITORIE

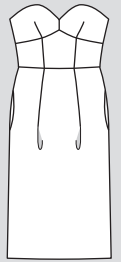

●●●●
123
Mărimile 36 – 44
Pag. 68/69



●●●●
109
Mărimile 36 – 48
Pag. 65

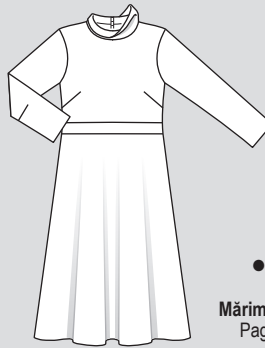

●●●●
118
Mărimile 36 – 44
Pag. 12/13



●●●●
119
Mărimile 36 – 48
Pag. 18/19

Topuri

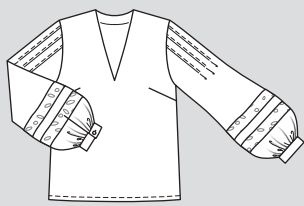

●●●●
101
Mărimile 36 – 48
Pag. 33

CROIALĂ SUPPLEMENTARĂ ROSA
CU ȘCOALĂ DE CROITORIE



●●●●
102
Mărimile 36 – 48
Pag. 60



●●●●
106
Mărimile 36 – 44
Pag. 37

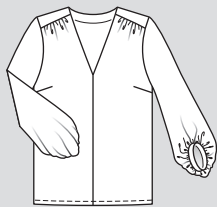

●●●●
120
Mărimile 36 – 48
Pag. 66



●●●●
114
Mărimile 36 – 44
Pag. 35



●●●●
117
Mărimile 36 – 44
Pag. 18/19

Pulover și hanorac

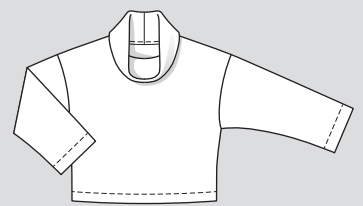

●●●●
116
Mărimile 36 – 44
Pag. 9

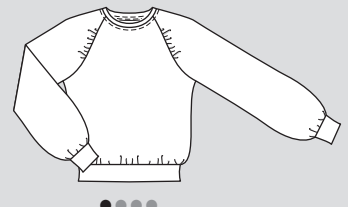

●●●●
112
Mărimile 36 – 44
Pag. 8

Palton, blazer și jachete



●●●●
104
Mărimile 36 – 44
Pag. 46



●●●●
110
Mărimile 36 – 44
Pag. 58/59



●●●●
111
Mărimile 36 – 44
Pag. 62



●●●●
113
Mărimile 36 – 48
Pag. 16/17

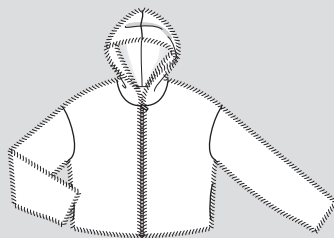

●●●●
126
Mărimile 34 – 42
Pag. 6/7

Model retro



●●●●
127
Mărimile 36 – 44
Pag. 55

Fuste



●●●●
124
Mărimile 36 – 44
Pag. 61



●●●●
125
Mărimile 36 – 44
Pag. 14

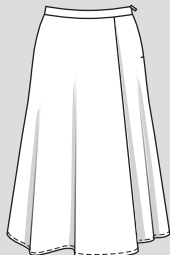

●●●●
121
Mărimile 36 – 44
Pag. 10/11

Pantaloni

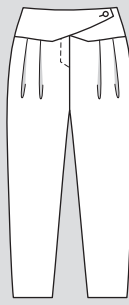

●●●●
105
Mărimile 36 – 44
Pag. 41

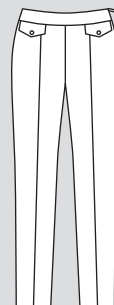

●●●●
122
Mărimile 36 – 48
Pag. 64

Veste



●●●●
115 A, B
Mărimile 36 – 44
Pag. 38, 15

Modele pentru copii



●●●●
128
Mărimile 110 – 134
Pag. 34



●●●●
129
Mărimile 110 – 134
Pag. 39



●●●●
130
Mărimile 110 – 134
Pag. 40



●●●●
131
Mărimile 110 – 134
Pag. 402/43

INSTRUCIUNI PENTRU CUSUT

101 Lecția de cusut de la pagina 50 din revistă

102 Bluză •••

De la pagina 60
Mărimile 36, 38, 40, 42, 44, 46, 48
Coaseți Lungimea aprox. 70 cm

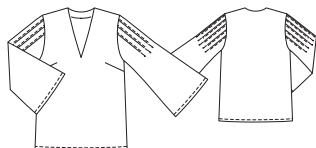

Prezentarea generală a tiparului

Tiparul suplimentar roz
Foia A părțile tiparului 1 și 2
Foia B părțile tiparului 3 până la 4
Mărimea 36
Mărimea 38
Mărimea 40
Mărimea 42
Mărimea 44
Mărimea 46
Mărimea 48

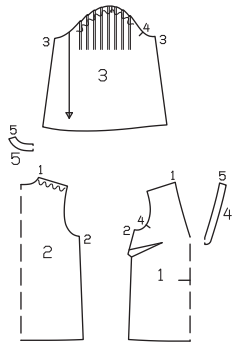

Planul tiparului

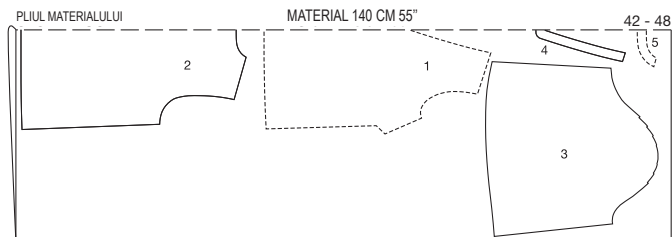
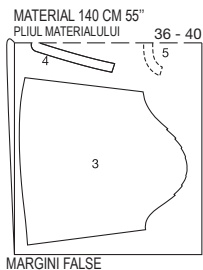
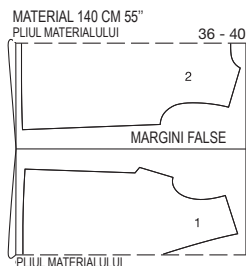

MARGINI FALSE
Taiăți dintr-un strat dublu de material, cu fața orientată către interior.

Material și accesorii

Material recomandat: Materiale ușoare pentru bluze.

Material original: Crep de vâscoză.
La utilizarea materialului original (lățimea materialului 130 cm), consumul de material se modifică.

Material necesar

Mărime	36	38	40	42	44	46	48
Lățimea materialului cm in							
Material	140 55	1,40 1 ½	2,20 2 ¾				

Accesorii: Vlieseline G 785.

Tiparul

Tiparul pe hârtie

Trasați părțile tiparului de pe hârtie. Urmați liniile și detaliile pentru modelul 102. Prindeți cu ace părțile tiparului de material, așa cum se arată în dispunerea tiparului.

Rezerve pentru cusătură și tiv
Lăsați 1,5 cm pentru cusături, margini, tiv și tivurile mânecilor.

Decuparea părților

- 1 Partea frontală în pliul materialului 1x
 - 2 Partea posterioară în pliul materialului 1x
 - 3 Măneci 2x
 - 4 Bentița frontală în pliul materialului 1x
 - 5 Dublura posterioară în pliul materialului 1x
- Călcați inserția pe părțile 4 și 5 (partea stângă a materialului).

Coaserea

Coaseți bluză așa cum este descris în secțiunea școala de cusut pentru modelul 101, pașii 4 până la 8, 11, 12, 14 și 15 din revistă. Nu este nevoie să aliniați marginile inferioare ale mânecilor. În schimb, coaseți tivurile mânecilor ca pe un tiv.

103 Rochie •••

De la pagina 36
Mărimile 36, 38, 40, 42, 44
Lungime fustă 67 cm



Prezentarea generală a tiparului

Tiparul albastru, foia D
Părțile de tipar de la 21 la 39
Mărimea 36
Mărimea 38
Mărimea 40
Mărimea 42
Mărimea 44

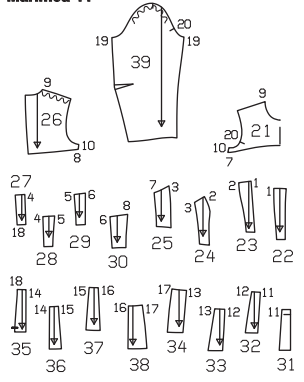

Material și accesorii

Material recomandat: Material de rochii cu volum

Material original: Crep. Căptușeală.

Material necesar

Mărime	36	38	40	42	44
Lățimea materialului cm in					
Material	140 55	2,10 2 ¼	2,10 2 ¼	2,10 2 ¼	2,10 2 ¼
Căptușeală	140 55	0,90 1			

Accesorii: Vlieseline G 785. 1 fermoar invizibil, 60 cm lungime și un picioruș special. La cerere, fir decorativ de matlasare în ton pe ton sau în culori contrastante.

Tiparul

Tiparul pe hârtie

Trasați părțile tiparului de pe hârtie. Prindeți cu ace părțile tiparului de material, așa cum se arată în dispunerea tiparului. Marcați partea a direct pe material.

Rezerve pentru cusătură și tiv

Pentru cusături și margini lăsați 1,5 cm, pentru tiv și tivurile mânecilor lăsați 4 cm. Măsurătorile pentru partea a includ rezerve.

Taiăți bucăți de căptușeală cu o rezervă de cusătură de 1,5 cm

Măsurători pentru a

Mărime	36	38	40	42	44	Lățime pentru toate mărimile (cm/in)
a	71 28	73 28 ¾	75 29 ½	77 30	79 31 ¼	54,5 21 ½

Decuparea părților

- 21 partea superioară din față în pli 1x
 - 22 Partea frontală 2x
 - 23 Partea din mijloc față 2x
 - 24 Partea laterală din mijloc față 2x
 - 25 partea laterală din jos 2x
 - 26 Partea posterioară superioară 2x
 - 27 Partea posterioară 2x
 - 28 partea centrală din mijloc 2x
 - 29 Partea laterală din mijloc mijloc 2x
 - 30 banda mijloc 2x
 - 31 Betelia din față a fustei 2x
 - 32 Betelia din față a fustei 2x
 - 33 Betelia frontală laterală din mijloc a fustei 2x
 - 34 Betelia frontală laterală a fustei 2x
 - 35 Betelia din spate a fustei 2x
 - 36 Betelia din spate mijloc a fustei 2x
 - 37 Betelia laterală din spate mijloc a fustei 2x
 - 38 Betelia laterală din spate a fustei 2x
 - 39 Măneacă 2x
 - a Betelia frontală și inferioară din spate a fustei 2x
- Căptușeală
Părțile 21 până la 38
Călcați inserția cu fierul de călcat pe părțile 22, până la 25, 27 și 38 (dosul materialului).

Ghid rapid pentru profesioniști

- 1 Pliurile Cusătura din mijloc și cusăturile de separare
- 2 Cusătura frontală oblică de separare
- 3 Cusăturile posterioare de separare
- 4 Cusăturile posterioare oblice de separare
- 5 Cusăturile de separare beteliile frontale și posterioare
- 6 Cusături umeri
- 7 Cusături laterale
- 8 Partea superioară pe fustă
- 9 Cusătura fermoarului / cusătura posterioară din mijloc
- 10 Cusăturile laterale ale benzilor inferioare ale fustei
- 11 Îndoii panoul inferior al fustei și coaseți-l pe fustă
- 12 Coaseți căptușeala
- 13 Introduceți căptușeala
- 14 Pense / Cusături măneci
- 15 Introduceți mănecele
- 16 Tivul și tivurile mânecilor

Coaserea

1 Cusătura frontală din mijloc și cusăturile de separare:

Coaseți împreună piesele din față, dreapta pe dreapta, acordând atenție numerelor de cusături. Realizați cusătura centrală frontală. Călcați rezervele împreună. Coaseți îngust cusătura din mijloc dinspre exterior. Călcați rezervele resturilor cusăturilor de separare înspre mijloc și coaseți pe o lățime de 7 mm dinspre exterior. **Sfat:** Dacă doriți, cusăturile de separare pot fi realizate cu fir decorativ mai gros de matlasare, ton pe ton sau în culori contrastante.

2 Cusătura frontală de separare în diagonală:
Așezați partea superioară din față, dreapta pe dreapta, peste partea din față. Realizați cusătura de separare (număr de cusături 7). Călcați rezervele în sus și coaseți cu o lățime de 7 mm.

3 Cusăturile posteriore de separare:
Coaseți împreună piesele din față, dreapta pe dreapta, acordând atenție numerelor de cusături. Călcați rezervele spre mijloc și coaseți cu o lățime de 7 mm.

4 Cusăturile posteriore de separare în diagonală:

Prindeți părțile superioare din spate de părțile din spate și prindeți și coaseți (număr de cusături 8). Călcați rezervele în sus și coaseți cu o lățime de 7 mm.

5 Cusăturile de separare beteliile frontale și posteriore:

Coaseți împreună panourile fustei din față și din spate, dreapta pe dreapta, acordând atenție numerelor de cusături. Călcați rezervele spre mijloc și coaseți cu o lățime de 7 mm. Călcați rezervele separat pe cusătura frontală din mijloc și coaseți îngust pe ambele părți.

6 Cusături umeri:
Așezați partea frontală dreapta pe dreapta pe părțile posteriore. Prindeți și realizați cusăturile umerilor (cusătură numărul 9). Includeți marginea din spate a umărului. Călcați separat rezervele.

7 Cusături laterale:
Prindeți și coaseți cusăturile laterale pe părțile din față și din spate, panourile fustei din față și spate, dreapta pe dreapta (număr de cusături 10 și 17). Călcați separat rezervele.

8 Partea superioară pe fustă:
Prindeți partea de sus a rochiei de fustă, dreapta pe dreapta și coaseți (număr de cusături 18). Cusăturile de separare și cele laterale se intersectează. Călcați separat rezervele.

9 Cusătura fermoarului / cusătura posterioară din mijloc:
Coaseți fermoarul cusăturii la marginile din spate ale șiflului, vedeți secțiunea „Cum se procedează” - fermoar cu cusătură ascunsă - din glosar, dinții încep de la linia marcată a decolteului. Coaseți cusătura posterioară din mijloc, de jos până la fermoar. Călcați separat rezervele.

10 Cusăturile laterale ale benzilor inferioare ale fustei:
Așezați panoul inferior al fustei din față pe panoul inferior al fustei din spate, dreapta pe dreapta. Prindeți și realizați cusăturile laterale. Finisați rezervele și călcați-le separat.

11 Îndoii panoul inferior al fustei și coaseți-l pe fustă:
Aliniați panoul de jos al fustei de la marginea de sus la lățimea marginii de jos a rochiei. Pentru

a face acest lucru, coaseți pe ambele părți ale liniei de cusătură cu cea mai înaltă setare de cusătură, întrerupând la cusăturile laterale. Strângeți și înnoțați firele. Distribuți uniform pe lățime. Fixați panoul de jos al fustei pe rochie, dreapta pe dreapta și coaseți. Cusăturile laterale se intersectează. Finisați rezervele împreună și călcați-le în sus.

12 Coaseți căptuseala:
Coaseți și călcați cusăturile laterale pe căptuseală, la fel ca pe materialul din exterior.

13 Coaseți căptuseala:
Prindeți căptuseala pe decolteu, dreapta pe dreapta, cusăturile umerilor se intersectează. Îndoii capetele dublurii la 5 mm de mijlocul spatelui și fixați-l pe marginea superioară. Pliati benzile fermoarului și rezervele de cusătură spre exterior și fixați-le peste capetele căptuselei, vedeți secțiunea „Cum se procedează” - Dublură / betelie / căptuseală la cusătura fermoarului - din glosar. Coaseți de-a lungul liniei decolteului. Tăiați rezervele de cusătură, tăiați la rotunjimi. Călcați rezervele în dublură și coaseți îngust vedeți secțiunea „Cum se procedează” - coaserea dublurii pe rezerve - din glosar. Întoarceți căptuseala și benzile de fermoar pe dos. Călcați marginile. Coaseți manual marginile șiflului căptuselei pliate pe benzile pentru fermoar. Coaseți marginea inferioară a căptuselei pliată pe rezerva de cusătură a cusăturii de prindere a fustei. Prindeți rezervele de marginile croielii mâncilor.

14 Pense mâneci/ Cusăturile mâncilor:
Coaseți pensele pe mâneci și călcați în jos. Îndoii mânecile în jumătate pe lungime, cu partea dreaptă în interior. Prindeți și coaseți cusăturile mâncilor (cusătură numărul 19). Finisați rezervele și călcați-le separat.

15 Introduceți mânecile:
Introduceți mânecile. Vă rugăm să rețineți următoarele puncte: liniile diagonale 20 de pe mânecă și partea din față se intersectează. Partea transversală a rotunjiimii mâncilor se intersectează cu cusătura umerilor. Cusăturile laterale și ale mâncilor se intersectează. Distribuți uniform lățimea părții rotunjite a mânecii, nu trebuie să existe cute. Coaseți strâns mânecile. Coaseți. Finisați rezervele împreună și călcați-le în mânecă.

16 Tivul și tivurile mâncilor:
Curățați rezervele de cusătură ale tivului și ale mâncilor, presați-le spre interior și coaseți-le cu mâna, fără să le strângeți.

104 Sacou ••••

De la pagina 46
Mărimea 36, 38, 40, 42, 44
Coaseți Lungimea aprox. 75 cm

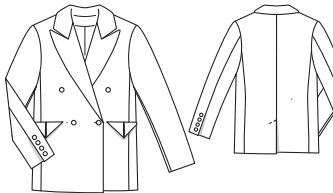

Prezentarea generală a tiparului

Tiparul roșu, foaia B

Părțile de țipar de la 21 la 31

Mărimea 36

Mărimea 38

Mărimea 40

Mărimea 42

Mărimea 44

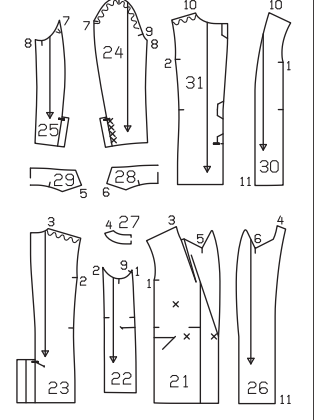

Material și accesorii

Material recomandat: Materiale pentru sacouri
Material original: Material de viscoză. Căptuseală

Material necesar

Mărime	36	38	40	42	44
Lățimea materialului	cm	in	Material necesar (Metri/yardzi)		
Material	140	55	2,40	2 ½	
Căptuseală	140	55	1,60	1 ¾	

Accesorii: Vlieseline G 785. 9 nasturi mari. 5 nasturi mici. 1 pereche pernite pentru umeri. Rest volume fleecce.

Tiparul

Tiparul pe hârtie

Trasați părțile tiparului de pe hârtie. Marcajele butonierelor de pe partea 24 sunt pentru mărimea 36. Pentru celelalte mărimi, deplasati spre exterior marcajele conform liniilor aferente măriiimii. Prindeți cu ace părțile tiparului de material, așa cum se arată în dispunerea tiparului. Marcați părțile a până la d direct pe material.

Rezerve pentru cusătură și tiv
Pentru cusături și margini lăsați 1,5 cm, pentru tiv și tivurile mâncilor lăsați 4 cm. Măsurătorile pentru părțile a până la d includ rezerve.

Tăiați părțile căptuselei cu rezerve de cusătură și pentru tiv de o lățime de 1,5 cm.

Decupare părților

Material

Măsurătorile pentru a, b, c, d

Mărime	Lățime pentru toate mărimile (cm/in)			
	36	38	40	42
a	18	7 ½	18	7 ½
	5	2	18	7 ½
b	17	6 ¾	14	5 ½
	18	7 ½	18	7 ½
c	17	6 ¾	14	5 ½
	18	7 ½	18	7 ½
d	14	5 ½	18	7 ½
	18	7 ½	18	7 ½

- 21 Partea frontală 2x
 - 22 Partea laterală 2x
 - 23 Partea posterioară 2x
 - 24 Partea superioară a mânecii 2x
 - 25 Partea inferioară a mânecii 2x
 - 26 Bențița frontală 2x
 - 27 Bențița posterioară în pliul materialului 1x
 - 28 Gulerul superior în pliul materialului 1x
 - 29 Gulerul inferior în pliul materialului 1x
 - a Paspoal 2x
 - b Clapeta 2x
 - c Spațiul interior al buzunarului 2x
 - Căptuseală**
 - 30 Partea frontală 2x
 - 31 Partea posterioară 2x
 - d Bențița frontală a buzunarului 2x
- precum și părțile 22, 24 și 25
Călcați inserția pe părțile 26 până la 29 și b (partea stângă a materialului). În plus, întăriți rezervele pentru tiv și tivul mâncilor (partea stângă a materialului).

Coaserea

Ghid rapid pentru profesioniști

- 1 Pliurile de separare
- 2 Clapete / Buzunare
- 3 Cusătura posterioară din mijloc / Șifl
- 4 Cusături umeri
- 5 Guler cu rever / Pense / Dublură
- 6 Cusăturile din spate de separare
- 7 Cusături mâneci / Șifl „fake”(fals)
- 8 Introduceți mânecile
- 9 Tiv
- 10 Coaseți căptuseala
- 11 Introduceți căptuseala
- 12 Butoniere/ nasturi

Cusăturile frontale de separare:

Coaseți părțile laterale la părțile din față. Călcați separat rezervele de cusătură. Marcați linia buzunarului pe partea laterală ca o prelungire a părții frontale și extindeți-o până la un total de 15 cm.

2 Clapete/buzunare:

Pliati părțile clapetei de fiecare dată în jumătate pe lungime, partea stângă în interior. Fixați rezervele împreună pe părțile înguste. Marcați cu un ac mijlocul rezervelor pe partea deschisă a clapetei (=sus). Îndoii colțurile inferioare ale clapetei în sus de-a lungul marginii de pliure până la centrul marcat, pentru a forma un triunghi. Marginile de îmbinare se intersectează în centrul clapetei (= partea exterioră a clapetei). Prindeți rezervele împreună de-a lungul marginii superioare a clapetei. Călcați clapeta. Marcați o linie de îmbinare pentru paspoal și clapeta la 1 cm sub și deasupra liniei buzu-

Planurile tiparului

MATERIAL 140 CM 55"

PLIUL MATERIALULUI



MARGINI FALSE

CĂPTUȘEALĂ 140 CM 55"

PLIUL MATERIALULUI

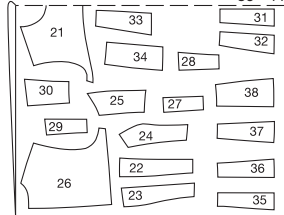

MARGINI FALSE

PLIUL MATERIALULUI MATERIAL 140 CM 55"

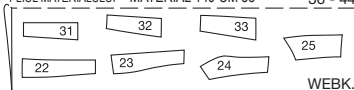

MARGINI FALSE

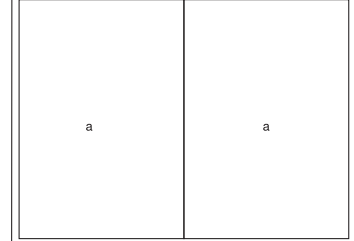

MARGINI FALSE

Pliati materialul așa cum se arată în planul tiparului, fața materialului este orientată către interior în cazul unui material cu două straturi, iar în cazul unui material cu un singur strat fața materialului este îndreptată în sus.

narului. Atașați clapeta pliată cu partea exterioară a clapetei întinsă pe partea din față și vârful clapetei îndreptat în sus. Coaseți strâns clapeta. Îndoți benzile de paspel pe lungime, cu partea dreaptă în afară, și presați. Prindeți fâșiile duble de paspoal astfel încât marginea de rupere a paspoalului să întâlnească linia de atingere. Marcați capetele buzunarului (prelungeala liniei de îmbinare a clapetei) pe paspoal. Coaseți 5 mm (= lățimea terminată a paspoalului) lângă marginea de îmbinare de-a lungul paspoalului. Taiți între cusături, tăiați în diagonală la capetele cusăturilor, nu includeți părțile buzunarului. Așezați paspoalul deasupra și călcați. Călcați clapetele peste elementul de prindere. Coaseți spațiile interioare ale buzunarelor de căptușeală la rezervele de cusătură ale cusăturilor de îmbinare a paspoalului și coaseți spațiile interioare ale buzunarelor din material textil la rezervele de cusătură ale cusăturilor de îmbinare a clapetelor. Așezați în jos spațiul interior al buzunarului. Așezați spre interior triunghiurile la capetele tăieturii și coaseți-le de-a lungul liniei de îmbinare. Coaseți buzunarele împreună.

3 Portiunea posterioară Cusătura din mijloc / Șlitul:

Tăiați partea din spate stânga la 1,5 cm lângă linia marcată cu MARGINEA STÂNGĂ. Așezați piesele din spate dreapta pe dreapta, prindeți cusătura centrală de sus în jos, cusătura de sus până la semnul șlitului. Asigurați capetele cusăturilor. Călcați rezervele de cusătură până la tăietură. Călcați rezervele șlitului în partea stângă din spate. Călcați dublura părții din spate dreapta spre interior de-a lungul LINIEI DE ÎMBINARE și coaseți-o. Prindeți dublura și marginile inferioare pe partea din spate stânga. Coaseți în diagonală partea din spate stânga din exterior, așa cum este marcat, coaseți dublura și întărirea.

4 Cusături umeri:

Prindeți cusăturile umerilor, păstrând marginile cusăturii umerilor din spate. Realizați cusăturile umerilor pe dublură. Călcați separat rezervele de cusătură.

5 Guler cu rever / pense / dublură:

Coaseți partea de sub guler de la linia transversală (număr de cusături 5) până la pensa de pe marginea decolteului jachetei. Coaseți gulerul superior pe dublură, de la cusătura transversală (număr de cusături 6) până la colț. Taiți dublurile frontale în fiecare colț până aproape de ultima cusătură. Prindeți gulerul inferior pe decolteu între tăieturi, cu liniile transversale de pe guler întâlnind cusăturile umerilor. Coaseți, coaseți pensele încontinuu pe părțile din față. Taiți rezervele înapoi, tăiați la rotunjimi, tăiați în adâncimea pensei și călcați-le separat. Călcați vârful pensei. Coaseți gulerul superior de dublură pe decolteu. Prindeți partea superioară a gulerului dreapta pe dreapta, pe partea inferioară a acestuia, împingând din exterior partea superioară a gulerului. Coaseți părțile gulerului împreună, începând de la cusătura de îmbinare. Nu includeți rezervele de cusătură ale cusăturilor de îmbinare ale gulerului de la părțile din față și de la dubluri. Asigurați capetele cusăturilor. Taiți rezervele de cusătură de părțile din față și de dubluri pe cusătura transversală, până aproape de ultima cusătură. Așezați rezervele deasupra. Pornind de la cusătura transversală, prindeți dublurile dreapta pe dreapta pe părțile din față, împingând din exterior lățimea suplimentară a dublurilor. Coaseți marginile împreună. Taiți rezervele de cusătură, chiar și la guler, tăiați în diagonală la colțuri. Întoarceți gulerul și dublura spre interior, călcați marginile. Prindeți cusăturile de îmbinare ale gulerului. Din interior, coaseți cât mai larg posibil rezervele de cusăturile de îmbinare.

6 Cusăturile posterioare de separare:

Coaseți cusăturile laterale, călcați separat rezervele de cusătură.

7 Cusături mâneci / șlit „fake” (fals):

Realizați cusătura frontală a mâneicii. Călcați separat rezervele de cusătură. Coaseți un colț ca al picului unei scrisori la colțurile șliturilor consultați secțiunea „Cum se procedează” - Coaserea de colțuri ca de plic - din glosar. Presați tivul mânecii spre interior și coaseți-lejer cu mâna. Coaseți Coaseți cusătura de la mâneca din spate, de sus până la marcajul șlitului. Așezați marginile dublurii șlitului și întărirea unele peste celelalte, coaseți încrucișat deasupra capătului șlitului. Taiți marginea de cusătură a mânecii inferioare la marginea de sus a întăriturii, aproape de linia de cusătură, presați marginile de cusătură în afară. Presați dublura șlitului în mânecile superioare. Coaseți nasturii pe brațele superioare, după cum este prezentat, includeți și întărirea.

8 Introduceți mânecile:

Introduceți mânecile. Poziționați fâșii de aproximativ 4 cm lățime de fleece în zona mânecilor și coaseți-le pe rezervele de cusătură. Rotunjiți capetele benzilor de fleece. Coaseți pernițele pentru umeri.

9 Tivul:

Îndoți din nou dublurile frontale la tiv. Întoarceți rezerva pentru tiv către interior și coaseți-lejer manual. Așezați dublurile înapoi pe interior și coaseți-le cu mâna pe marginea tivului.

10 Coaseți căptușeala:

Coaseți cusătura din mijloc pe spatele căptușelii până la semnul șlitului. Coaseți pliul de mișcare, așa cum a fost prezentat. Călcați pliul pe o parte. Coaseți cusăturile de căptușeală rămase, introduceți mânecile de căptușeală. Călcați spre interior rezerva marginii inferioare a căptușelii și a marginii inferioare a mânecii.

11 Coaseți căptușeala:

Prindeți căptușeala pe marginea interioară a dublurii, dreapta pe dreapta. Cusăturile umerilor se intersectează. Coaseți, începând sau terminând la aproximativ 10 cm deasupra marginii tivului. Păstrați dublurile frontale între *. Taiți dublura căptușelii la partea din spate a croielii gâtului. Așezați căptușeala în interiorul jachetei, stânga pe stânga. Călcați rezervele în căptușeală. Trageți mâneca de căptușeală în mână. Împingeți puțin marginea de jos a mânecii de căptușeală și coaseți-o pe tivul mânecii. La șlitul din spate, fixați căptușeala pe dublura întăriturii. Taiți cealaltă parte din spate a căptușelii în cruce, la 1 cm sub capătul șlitului, tăiați-o până jos și tăiați-o în colț. Îndoți marginile și coaseți strâns. Împingeți puțin marginea de jos a căptușelii și coaseți-o pe tiv. Așezați lungimea suplimentară a căptușelii în jos, ca pe un pli. Coaseți căptușeala pe dublurile șlitului și pe dublurile frontale.

12 Butoniere / Nasturi:

Coaseți oblic o butonieră peste marginea dreaptă a părții frontale, la marcajul afișat; dimensiunea butonierii depinde de dimensiunea nasturelui. Coaseți butoniera pentru nasturele din interior pe marginea stângă a piesei frontale. Coaseți nasturii corespunzători butonierelor, așa cum vi se arată.

Planurile tiparului

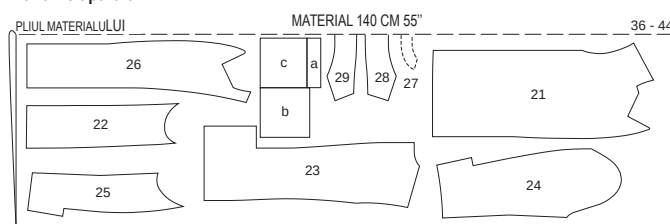

MARGINI FALSE

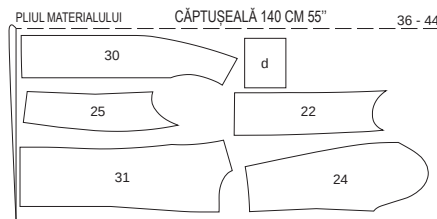

MARGINI FALSE

În cazul unui strat dublu de material, tăiați cu fața din dreapta către interior.

105 Pantaloni

De la pagina 41

Mărimile 36, 38, 40, 42, 44

Lungime pantalonii 100 cm

Lățime tiv aproximativ 37 cm

Pantalonii sunt pe talie

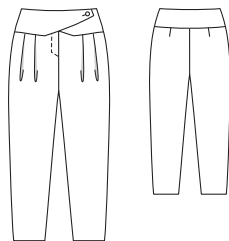

Material și accesorii

Material recomandat: Materialele pentru pantaloni.

Material original: Amestec poliester-vâscoză cu elastan (I). Mătase (II).

Material necesar

Mărime	36	38	40	42	44
Lățimea materialului cm în					
Material I	140		1,80		
	55		2		
Material II	140		0,55		
	55		%		

Accesorii: Vlieseline G 785. 1 Fermoar 12 cm. 1 Nasture acoperit cu material. 1 capsă pentru cusut

Tiparul

Tiparul pe hârtie

Trasați părțile tiparului de pe hârtie. Marcajul de pe partea 23 este pentru mărimea 36. Pentru celelalte mărimi, mutați marcajul pe partea laterală. Linia de cusătură pentru fermoar din partea 21 se aplică mării 36. Pentru dimensiunile rămase, trageți liniile de coasere în același mod ca și liniile pentru dimensiune. Atenție la lungimile diferite ale șlitului! Prindeți cu ace părțile tiparului de material, așa cum se arată în dispunerea tiparului. Marcați partea a direct pe material.

Prezentarea generală a tiparului

Tiparul albastru, foaia A
Părțile tiparului 21 până la 25
Mărimea 36
Mărimea 38
Mărimea 40
Mărimea 42
Mărimea 44

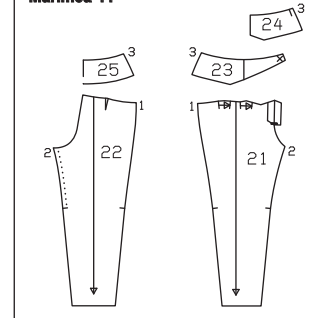

Rezerve pentru cusătură și tiv

Pentru cusături și margini lăsați 1,5 cm, pentru tiv lăsați 4 cm. Măsurătorile pentru partea a includ rezerve.

Măsurători pentru a

Mărime	36	38	40	42	44	Lățime pentru toate mărimile (cm/in)
	Lungime (cm/in)					
a	22,5		24,5		9	3½
	8%		9%			

Decuparea părților

Material I
21 Benita frontală a pantalonilor 2x
22 Dublura posterioară a pantalonilor 2x
Material II
23 Betelia frontală dreaptă (dintre care 1x în interior) 2x
24 Betelia frontală stângă (dintre care 1x în interior) 2x
25 Betelia posterioară în pliul materialului (dintre care 1x interior) 2x
a Întărirea 1x

Călcați insertia pe părțile 23, 24, 25 și a (partea stângă a materialului).

- Ghid rapid pentru profesioniști**
- 1 Întindeți marginile cusăturilor
 - 2 Cusătura posterioară frontale
 - 3 Pliurile frontale
 - 4 Cusături laterale / Cusături interioare pe picioare
 - 5 Cusătura din mijloc / Fermoar
 - 6 Betelia
 - 7 Capsă / Nasture / Butonieră
 - 8 Tiv

Coaserea

- 1 **Întindeți marginile cusăturilor:** Coaseți împreună. Întindeți marginile interioare ale picioarelor, de sus până la linia transversală, cu fierul de călcat cu aburi sau sub o cârpă umedă, până când acestea sunt la fel de lungi ca părțile din față ale pantalonilor.
- 2 **Pensele din spate:** Coaseți pensa pe părțile posterioare ale pantalonilor și călcați spre mijloc.
- 3 **Pliurile frontale:** Introduceți pliurile în direcția săgeții, pe părțile din față ale pantalonilor și coaseți-le pe rezerve.
- 4 **Cusături laterale / Cusături interioare pe picioare:** Prindeți și realizați cusăturile laterale și cusăturile de pe partea interioară a picioarelor. Finisați rezervele de cusătură și călcați-le separat.
- 5 **Cusătura din mijloc / Fermoar** Realizați cusăturile centrale din față și din spate sub semnul șiflului. Finisați rezervele de cusătură, călcați-le de sus până la începutul rotunjimii picioarelor. Călcați dublura dreaptă a șiflului spre interior, pe partea centrală din față. Călcați dublura stângă a șiflului spre interior, cu

Planurile tiparului

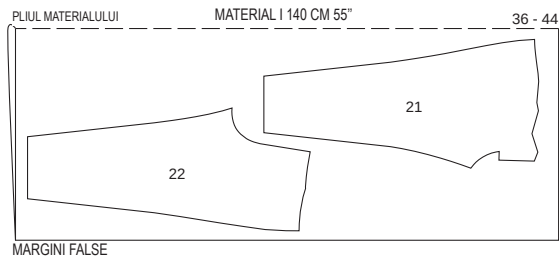
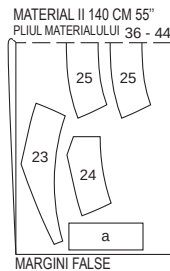

În cazul unui strat dublu de material, tăiați cu fața din dreapta către interior.

106 Bluză

De la pagina 37
Mărimile 36, 38, 40, 42, 44
Coaseți Lungimea aprox. 73 cm

Material și accesorii

Material recomandat: Material pentru bluze cu ceva volum
Material original: Vâscoză.

5 mm în fața părții centrale din față (întăritură). Așezați fermoarul sub marginea inferioară, lângă dinții fermoarului și coaseți îngust. Prindeți șiflul, partea de mijloc pe partea de mijloc. Coaseți banda liberă a fermoarului în interior, pe dublura dreaptă a șiflului, nu includeți partea pantalonilor. Coaseți marginea dreaptă a șiflului așa cum vi se arată, incluzând și dublura. Îndoiiți întăritura pe lungime și coaseți capătul inferior. Întoarceți și călcați. Așezați întăritura sub marginea stângă a șiflului. Coaseți dublura din stânga a șiflului aproape de fermoar pe întăritură. Tăiați marginea rămasă a dublurii și finisați-o împreună cu marginea întăriturii. Coaseți capătul inferior al întăriturii pe dublura șiflului.

6 Betelia: Coaseți cusăturile laterale pe părțile interioare și exterioare ale beteliei. Călcați separat rezervele. Călcați dublurile de pe marginea frontală din stânga a beteliei spre interior și coaseți-le. Prindeți betelia exterioară pe marginea superioară a pantalonilor și coaseți-o. Călcați rezervele de cusătură în bandă. Fixați betelia interioară pe cea exterioară, dreapta pe dreapta și coaseți. Tăiați oblic rezervele de cusătură la colțuri. Așezați betelia interioară în sus și coaseți pe cât posibil pe rezerve, vedeți secțiunea „Cum se procedează” - **Coaserea dublurii pe rezerve** - din glosar. Întoarceți betelia, presați. Prindeți cu ace marginea interioară a beteliei îndoite peste cusătura de îmbinare, coaseți din exterior în canelura cusăturii.

7 Capsă / Nasture / Butoniere: Coaseți partea inferioară a capsei pe capătul stâng al beteliei, așa cum se arată. Coaseți partea superioară a capsei în interiorul beteliei pentru a se potrivi, dar nu perforați în exterior. Coaseți o butonieră peste capătul drept al beteliei, așa cum se arată; lungimea depinde de mărimea nasturilor. Coaseți nasturi potrivitii pe marginea frontală stângă.

8 Tivul: Finisați rezervele pentru tiv, călcați în interior și coaseți-le lejer cu mâna.

Material necesar

Mărime	36	38	40	42	44
Lățimea materialului cm/in	Material necesar (Metri/yarzi)				
Material	140	2,00			
	55	2 ½			

Accesorii: Vlieseline G 785. 9 Nasturi. Rest de căptușeală.

Tiparul

Tiparul pe hârtie
Trasați părțile tiparului de pe hârtie. Prindeți părțile de tipar pe țesătură conform planului tiparului. Marcați părțile a până la c direct pe material.

Rezerve pentru cusătură și tiv
Pentru cusături, margini și tiv lăsați 1,5 cm. Măsurătorile pentru părțile a până la c includ rezerve.

Măsurători pentru a, b, c

Mărime	36	38	40	42	44	Lățime pentru toate mărimile (cm/in)
	Lungime (cm/in)					
a	26 10¼	26,5 10½	27 10¾	27,5 10¾	28 11	14 5½
b	19 7½					3 1¼
c	9 3½					28 11

Decuparea părților

- Material**
- 21 partea din față 2x
 - 22 Partea posterioară în pliul materialului 1x
 - 23 Partea posterioară în pliul materialului 2x
 - 24 mâneci 2x
 - 25 Guler în pliul materialului 2x
 - 26 Guler cu punte în pliul materialului 2x
 - a manșete 2x
 - b Dublura șiflului 2x
 - Rest de căptușeală
 - c Partea pliului 2x
- Călcați insertia pe părțile 25, 26, a și c și pe dublura decupată, până la linia de pliere (partea stângă a materialului).

Ghid rapid pentru profesioniști

- 1 Pense
- 2 Cusături laterale
- 3 Tiv
- 4 Dublura decupată
- 5 Cusătura posterioară din față
- 6 Gulerul
- 7 Șiflurile mâncilor
- 8 Cusăturile mâncilor
- 9 Pliuri pe marginea inferioară a mâncilor
- 10 Manșetele
- 11 Introduceți mâncile aliniată
- 12 Nasturi / Butoniere

Coaserea

- 1 **Pense:** Coaseți pensele pe părțile din față și călcați în jos.
- 2 **Cusături laterale:** Realizați cusăturile laterale. Finisați rezervele de cusătură și călcați-le separat.
- 3 **Tivul:** Călcați spre interior rezerva de tiv, îndoiiți și coaseți-o strâns.
- 4 **Dublura decupată:** Pe părțile din față, tăiați rezerva de cusătură la marginea din față. Călcați dublura decupată a părților din față mai întâi de-a lungul liniei de pliere, apoi de-a lungul liniei de pliere spre interior, fixați-o la loc și coaseți-o așa cum se arată.
- 5 **Platca posterioară:** Așezați pliurile pe partea posterioară în di-

Prezentarea generală a tiparului

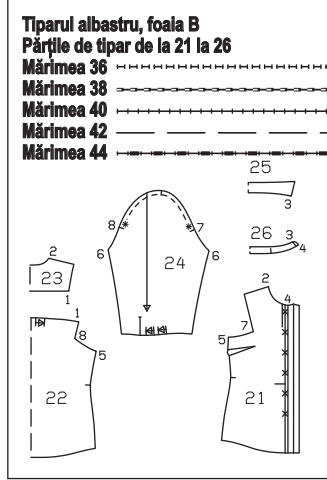

recția săgeții și fixați-le pe rezerve. Fixați o placă dreapta pe dreapta, cealaltă placă din interior, dreapta pe stânga, pe marginea superioară a părții din spate și coaseți, piesa din spate este prinsă între ele. Așezați placă în sus, călcați cusătura și coaseți îngust. Coaseți plăcile inferioare dreapta pe dreapta de marginile superioare ale părții frontale. Călcați rezervele de cusătură în placă. Prindeți plăcile interioare pliate în interior peste cusăturile de prindere. Realizați cusăturile de prindere îngust din exterior, incluzând placă interioară. Călcați restul marginilor plăcilor unele peste altele.

6 Gulerul: Coaseți părțile de guler împreună, dreapta pe dreapta, lăsând marginea de prindere deschisă. Tăiați rezervele de cusătură, tăiați oblic la colțuri. Întoarceți gulerul și călcați. Coaseți cu o cusătură îngustă marginea gulerului. Prindeți împreună marginile de îmbinare ale gulerului pe marginea superioară a punții exterioare. Pe puntea interioară, călcați rezerva marginii inferioare pe partea stângă a materialului. Prindeți părțile punții împreună, dreapta pe dreapta, gulerul este prins între ele. Coaseți de-a lungul marginii frontale și superioare, începând sau terminând în partea din față a cusăturii punții. Tăiați rezervele de cusătură. Întoarceți puntea, așezați gulerul în sus, călcați. Prindeți puntea exterioară de marginea croielii, dreapta pe dreapta. Tăiați rezervele de cusătură și călcați-le în punte. Prindeți partea interioară a punții pe cusătura de îmbinare. Coaseți îngust puntea din exterior, de jur împrejur, prinzând și marginea interioară.

7 Șiflurile mâncilor: Tăiați mâncile la linia de tăiere. Despărțiți marginile tăiate într-o linie dreaptă și coaseți cât mai îngust posibil, dreapta pe dreapta, cu o margine longitudinală a benzii de prindere. Călcați fâșiile peste cusătură în linia de tăiere. Îndoiiți fâșiile spre interior și coaseți pe cusătura de îmbinare, având în final o lățime de prindere de 7 mm Realizați o cusătură îngustă din exterior. Coaseți oblic din interior porțiunea de încadrare la capătul superior al șiflului (asemenea unei mici pense). Întoarceți porțiunea de încadrare către interior la marginea frontală a șiflului, prindeți-o strâns.

8 Cusăturile mâncilor: Realizați cusăturile mâncilor, finisați rezervele de cusătură și călcați separat.

9 Pliuri pe marginea inferioară a mâncilor: Introduceți pliurile pe marginea inferioară a mâncii, în direcția săgeții și prindeți-le.

10 Manșete: Coaseți manșeta pe marginea inferioară a mâncii. Călcați rezervele cusăturii de îmbinare și cealaltă margine lungă a manșetei în manșetă. Îndoiiți manșeta pe linia de pliere,

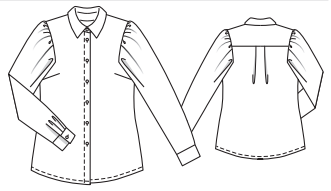

dreapta pe dreapta și coaseți laturile înguste. Întoarceți manșeta și călcați-o. Prindeți marginea interioară pe cusătura de îmbinare. Coaseți îngust marginile manșetei, de jur împrejur, incluzând marginea interioară. Coaseți o butonieră în mijloc, la capătul din față al manșetei și la o distanță de 1,5 cm de margine, coaseți nasturele de la capătul din spate corespunzător.

11 Introduceți mânecile alinate:
Pentru a evidenția mai mult mâneca umflată pe rotunjimea mânecii, prindeți fâșiile de căptușeală întărită sub rotunjimea mânecii, dreapta pe stânga. Pentru a face acest lucru, pliați fâșiile de căptușeală în jumătate pe lungime, partea stângă în interior. Rotunjiți puțin fiecare parte îngustă, prindeți-le împreună și finisați. Faceți 3 pliuri egale. Lungimea fâșiei finisate, pliate trebuie să fie de 15 cm. Fixați fâșiile pliate în mânecă în zona axilei și coaseți-le pe rezerve. Continuați să coaseți ca un singur strat (dacă acest lucru este prea mult pentru dvs., puteți renunța la acest aspect). Jumătate din lungimea fâșiei se intersectează cu cusătura oblică a rotunjimii mânecii. Aliniați mânecile între *. Lăsați firele lungi libere. Prindeți mânecile între cusăturile oblice 7 și 8, respectând următoarele puncte: Cusăturile transversale 7 ale mânecilor și ale părții din față se intersectează. Cusătura mânecilor se intersectează cu cusătura laterală. Strângeți firele la rotunjimea mânecii până când mâneca se potrivește în croiala mânecii. Înnoadați capetele firului. Distribuți uniform pe lățime. Cusătura mânecii se intersectează cu cusătura laterală, cusătura transversală superioară a mânecii se

intersectează cu cusătura umărului. Tăiați oblic rezerva de cusătură pe mânecă până chiar înainte de linia de cusătură. Prindeți și coaseți restul cusăturii mânecii, cusăturile mânecii și cele laterale se întâlnesc. Finisați toate rezervele de cusătură și călcați în mânecă zona rotunjită a mânecii.

12 Nasturi / Butoniere:
Coaseți butonierele pe lungime pe partea dreaptă din față și în cruce pe capătul drept al punții, mărimea depinde de dimensiunea nasturilor. Coaseți nasturii potrivit pe partea frontală stângă și pe capătul stâng al punții.

Planul tiparului

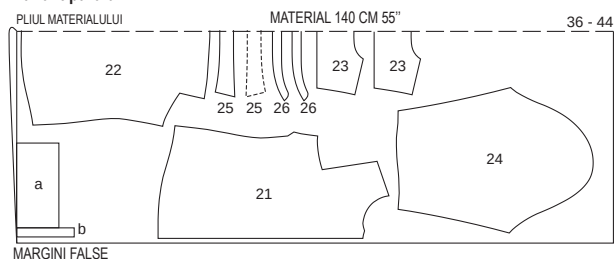

În cazul unui strat dublu de material, tăiați cu fața din dreapta către interior. Decupați partea 25 în oglindă.

107 Rochie ●●●

De la pagina 44
Mărimile 36, 38, 40, 42, 44
Lungime de la talie 64 cm

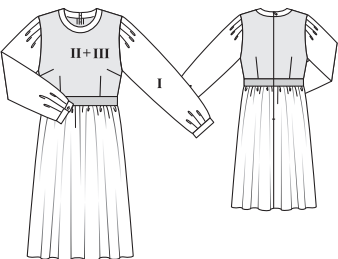

Material necesar

Mărime	36	38	40	42	44
Lățimea materialului cm în	Material necesar (Metri/yarzi)				
Material I	140	55	2,10	2 ¼	
Material II	140	55	0,55	¾	
Material III	140	55	0,55	¾	

Accesorii: Vlieseline G 785. 1 Fermoar de 60 cm lungime și un picioruș presor special. Panglică din satin, 4 cm lățime. Mărimile 36, 38: 0,80 m, mărimile 40, 42: 0,90 m, mărimea 44: 0,95 m. 2 nasturi.

Tiparul

Tiparul pe hârtie

Trasați părțile tiparului de pe hârtie. Urmați liniile și detaliile pentru modelul 107. Prindeți cu ace părțile tiparului de material, așa cum se arată în dispunerea tiparului.

Rezerve pentru cusătură și tiv

Pentru cusături și margini lăsați 1,5 cm, pentru tiv lăsați 4 cm.

Material și accesorii

Material recomandat: Pentru partea superioară, materiale transparente acoperite cu un material opac, pentru fustă și mâneci, materiale moi.

Material original: Crep de viscoză (material I), material de dantelă (material II), mătase (III).

Prezentarea generală a tiparului

Tiparul verde, foaia A

Părțile tiparului 1 până la 9

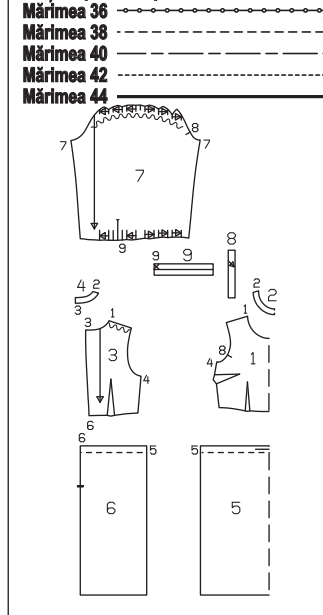

Decuparea părților

Material I

- 2 Partea frontală în pliul materialului 2x
- 4 Dublura posterioară 4x
- 5 Partea frontală în pliul materialului 1x
- 6 Dublura posterioară al fustei 2x
- 7 Mâneci 2x
- 8 benzi de prindere în diagonală / șlițul mânecii 2x
- 9 Manșete 2x

Material II + III

- 1 Partea frontală în pliul materialului 1x
- 3 Partea posterioară 2x
- Călcați inserția pentru părțile 2, 4 și 9 (dosul materialului).

Coaserea

1 Așezați părțile:

Așezați părțile din față și din spate din materialul II stânga pe dreapta pe piesele corespunzătoare din materialul III, prindeți-le de-a lungul marginilor exterioare și prelucrați ca pe un sin-

gur strat de material.

2 Pense:

Coaseți pensele de la nivelul bustului pe părțile din față și călcați în jos. Coaseți pensele parțiale și călcați-le pe partea frontală din mijloc. Coaseți pensele parțiale pe părțile din spate și călcați spre mijloc și spate.

3 Cusături umeri:

Prindeți și realizați cusăturile umerilor, păstrând marginile din spate ale umerilor. Finisați rezervele și călcați-le separat. Prindeți și călcați cusăturile umerilor de benzile croielii. Călcați separat rezervele.

4 Banda croielii:

Prindeți dublura pe marginea croielii, dreapta pe dreapta, cusăturile umerilor se intersectează. Coaseți. Tăiați rezervele înapoi la 7 mm lățime și tăiați la rotunjimi. Presați marginile pe bandă.

5 Cusături laterale:

Prindeți și coaseți cusăturile laterale pe partea superioară și pe fustă. Finisați rezervele și călcați-le separat.

6 Fustă:

Pentru a alinia marginea superioară a fustei, coaseți cu ochiuri mari pe ambele părți ale liniei de cusătură marcate. Strângeți firele inferioare pe lățimea părții superioare. Înnoadați firele. Distribuți uniform pe lățime. Prindeți fusta pe partea superioară, dreapta pe dreapta, cusăturile laterale se intersectează. Coaseți fusta între rândurile alinate. Finisați rezervele împreună și călcați-le în partea superioară. Scoateți firele de căptușeală care sunt vizibile în exterior.

7 Panglică:

Fixați panglica deasupra cusăturii pe părțile din față și din spate și coaseți îngust.

8 Fermoar cu cusătură / cusătură posterioară

Coaseți marginile posterioare ale rochiei. Coaseți fermoarul pe marginile posterioare ale șlițului, vedeți secțiunea „Cum se procedează” - Fermoar - din glosar. Coaseți cusătura posterioară din mijloc, de jos până la fermoar. Călcați separat rezervele de cusătură.

9 Decolteul:

Prindeți cealaltă margine a croielii (= dublura) dreapta pe dreapta pe decolteu, cusăturile umerilor se intersectează. Îndoiiți marginile posterioare ale dublurii la 5 mm față de fermoar și coaseți-le. Îndoiiți spre exterior rezervele posterioare și benzile fermoarului și prindeți-le peste capetele dublurii. Coaseți de-a lungul liniei marcate a decolteului, consultați și secțiunea „Cum se procedează” - Dublură / Betelie / Căptușeală la fermoar - din glosar. Tăiați rezervele de cusătură, tăiați la rotunjimi. Întoarceți dublura spre interior, călcați marginea. Prindeți îndoită marginea inferioară peste

Planurile tiparului

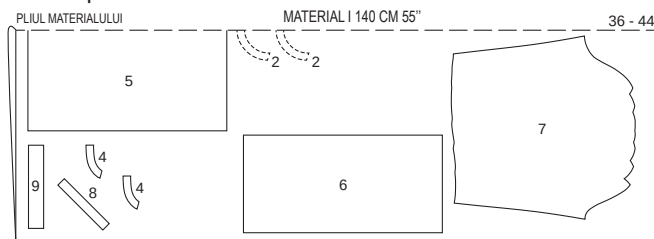

MARGINI FALSE

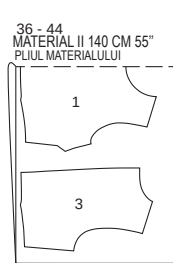

MARGINI FALSE

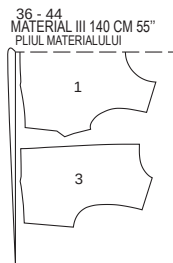

MARGINI FALSE

În cazul unui strat dublu de material, tăiați cu fața din dreapta către interior.

cusătura de îmbinare și coaseți din exterior în piul cusăturii.
Terminați de cusut rochia așa cum este descris în secțiunea școala de cusut pentru modelul 108 din revistă, pașii 16 până la 21.

108 Lecția de cusut de la pagina 72 din revistă

109 Rochie •••

De la pagina 65
Mărimile 36, 38, 40, 42, 44, 46, 48
Coaseți Lungime cca 104 cm



Tiparul

Tiparul pe hârtie

Trasați părțile tiparului de pe hârtie. Marcajele butonierelor de pe partea 3 sunt pentru mărimea 36. Pentru mărimile 38 - 48, deplasați în sus marcajul superior conform liniilor aferente mărimii. Marcajul inferior rămâne același pentru toate mărimile. Distribuți marcajele uniforme între ele. Prindeți cu ace părțile tiparului de material, așa cum se arată în dispunerea tiparului. Marcați părțile a, b până la c direct pe material.

Rezerve pentru cusătură și tiv
Cusături și margini 1,5 cm. Măsurătorile pentru părțile a, b până la c includ rezerve.

Decuparea părților

1 Partea posterioară din în piul materialului 1x

Prezentarea generală a tiparului

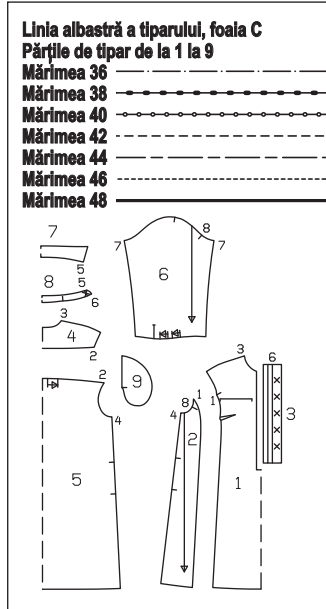

Măsurători pentru a, b, c

Mărime	36	38	40	42	Lățime pentru toate mărimile (cm/in)
	Lungime (cm/in)				
a	26 10%	26,5 10%	27 10%	27,5 10%	13 5%
b	16 6%				17 6%
c	15 6				3 1%

Mărime	44	46	48	Lățime pentru toate mărimile (cm/in)
	Lungime (cm/in)			
a	28 11	28,5 11%	29 11%	13 5%
b	16 6%			17 6%
c	15 6			3 1%

- 2 partea laterală din jos 2x
- 3 Bențița fermoarului 2x
- 4 Partea posterioară în piul materialului 1x
- 5 Partea posterioară în piul materialului 2x
- 6 Mâneci 2x
- 7 Guler în piul materialului 2x
- 8 Guler cu punte în piul materialului 2x
- 9 spațiu interior al buzunarului a manșete 4x
- b Clapeta 2x

Planurile tiparului

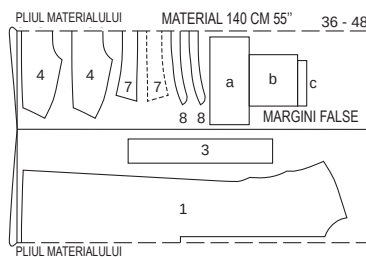
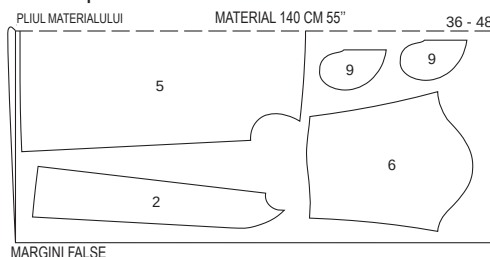

Material și accesorii

Material recomandat: Materiale moi pentru fuste.

Material original: Vâscoză.

Material necesar

Mărime	36	38	40	42	44	46	48
Lățimea materialului	cm in						
Material	140	2,60	2,75	2,75	2,75	2,75	2,75
	55	2 %	3	3	3	3	3

Accesorii: Vlieseline G 785. 5 Nasturi. 5 capse pentru a fi cusute.

c Fâșiile de prindere ale mânecii 2x

Călcați inserția pe părțile 7, 8, a și b și pe dublura decupată, până la linia de pliere (partea stângă a materialului).

Coaserea

Ghid rapid pentru profesioniști

- 1 Pensele de pe bust
- 2 Bandă fermoar
- 3 Bențița de separare
- 4Clape:
- 5 Porțiune de material
- 6 Gulerul
- 7 Cusături laterale
- 8 Buzunare cusute
- 9 Mâneci
- 10 Cusăturile mânecilor
- 11 Manșetele
- 12 Introduceți mânecile
- 13 Tiv
- 14 Butoniere/ nasturi

1 Pensele pentru bust:

Coaseți pensele pentru bust pe partea din față și călcați-le în jos.

2 Bențița fermoarului:

Coaseți jumătățile întărite ale bențiței (= jumătatea exterioară) dreapta pe dreapta, până la marginea fâșiei de pe partea din față. Tăiați oblic în colțuri. Călcați rezervele cusăturilor de îmbinare ale bențiței și ale celorlalte margini lungi ale bențiței. Prindeți îndoită marginea interioară peste cusătura de îmbinare și coaseți din exterior în piul cusăturii. Așezați bențița dreaptă deasupra bențiței stângi, coaseți capetele inferioare împreună pe partea din față. Finisați rezervele și călcați-le în jos.

3 Cusătura frontală de separare:

Prindeți și coaseți cusăturile de separare pe partea din față. Finisați rezervele și călcați-le separat.

4 Clapele:

Îndoiiți clapeta în jumătate pe lungime, cu partea dreaptă în interior. Coaseți separat părțile înguste. Întoarceți clapele, călcați marginile. Tăiați rezervele de la marginea de sus înapoi în jumătate. Coaseți strâns clapetele, așa cum se arată, pe partea din față și călcați în jos. Realizați cusăturile de îmbinare cu lățime de 7 mm.

5 Platca:

Așezați pliurile pe partea din spate în direcția săgeții. Fixați platca exterioară pe partea din spate, dreapta pe dreapta și coaseți-le. Fixați platca interioară pe partea din spate, dreapta pe stânga. Coaseți plăcile partea din spate este prinsă între ele. Fixați platca exterioară pe partea din față, dreapta pe dreapta și coaseți-le. Presați rezervele de cusătură pe platcă. Fixați rezervele în marginea interioară a punții peste cusătura de îmbinare și coaseți din exterior în piul cusăturii. Prindeți împreună marginile deschise.

6 Gulerul:

Așezați părțile gulerului dreapta pe dreapta și coaseți de-a lungul marginii din față și de sus. Tăiați rezervele și tăiați colțurile în unghi. Întoarceți gulerul, călcați marginile. Prindeți împreună marginile de îmbinare ale gulerului pe marginea superioară a punții exterioare. Pe punctea interioară, călcați rezerva marginii inferioare pe partea stângă a materialului. Prindeți părțile punții împreună, dreapta pe dreapta, gulerul este prins între ele. Coaseți de-a lungul marginilor din față și a marginii superioare. Tăiați rezervele de cusătură. Întoarceți punctea, așezați gulerul în sus, călcați. Prindeți punctea exterioară de marginea croielii, dreapta pe dreapta. Tăiați rezervele de cusătură și călcați-le în puncte. Prindeți marginea interioară a punții peste cusătura de îmbinare, coaseți din exterior în piul de îmbinare a cusăturii.

7 Cusături laterale:

Prindeți și coaseți cusăturile laterale, întrepruți cusătura la cusăturile transversale pentru buzunarele cusute. Finisați rezervele și călcați-le separat.

8 Buzunare cusute:

Finisați partea interioară a buzunarelor. Prindeți partea interioară a buzunarelor, partea dreaptă pe partea dreaptă, pe rezervele de cusătură ale deschiderilor buzunarelor și coaseți direct de-a lungul liniilor de cusătură marcate. Călcați spațiul interior al buzunarelor înspre față și coaseți-l.

9 Mâneci:

Tăiați mânecile la linia de tăiere. Despărțiți marginile tăiate într-o linie dreaptă și coaseți cât mai îngust posibil, dreapta pe dreapta, cu o margine longitudinală a benzii de prindere. Călcați fâșiile peste cusătură în linia de tăiere. Îndoiiți fâșiile spre interior și coaseți pe cusătura de îmbinare, având în final o lățime de prindere de 7 mm Coaseți îngust porțiunea de încădrare dinspre exterior. Coaseți oblic din interior porțiunea de încădrare la capătul superior al șlitului (asemenea unei mici pense). Întoarceți porțiunea de încădrare către interior la marginea frontală a șlitului, prindeți-o strâns.

10 Cusăturile mânecilor:

Îndoiiți mânecile în jumătate pe lungime, fixați și realizați cusăturile mânecilor. Finisați rezervele și călcați-le separat.

11 Manșete:

Introduceți pliurile la marginea inferioară a mânecii, pe rezerve, în direcția săgeții și fixați-le. Prindeți și coaseți manșetele pe marginea lungă, dreapta pe dreapta, pe marginile inferioare ale mânecilor. Călcați rezervele în manșete. Presați spre interior rezerva de la cealaltă margine lungă a manșetei. Pliati manșetele, cu partea dreaptă înăuntru. Coaseți marginile înguste împreună. Tăiați rezervele. Întoarceți manșetele, călcați marginile. Prindeți îndoită marginea peste cusătura de îmbinare și coaseți din exterior în piul cusăturii.

12 Introduceți mânecile:

Introduceți mânecile. Finisați rezervele și călcați în mânecă în zona rotunjimii mânecii.

13 Tivul:

Finisați rezerva tivului și călcați spre interior. Coaseți marginea la 1,2 cm lățime din exterior.

terior.

14 Butoniere / Nasturi:

Coaseți butoniera pe capătul drept din față al gulerului, așa cum se arată. Coaseți nasturi potriviți pe marginea frontală stângă a punții. Coaseți oblic două butoniere peste fiecare capăt din față al manșetei. Coaseți nasturii potriviți pe capătul posterior al manșetei. Coaseți vârfurile capselor pe partea interioară a fâșiei din dreapta fermoarului, așa cum se arată, fără a perfora în exterior. Coaseți părțile inferioare ale capselor potrivit pe fâșia din stânga.

110 Palton

de la pagina 58/59

Mărimile 36, 38, 40, 42, 44

Coaseți Lungimea aprox. 114 cm

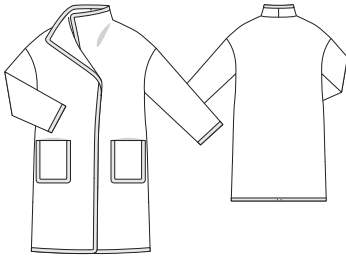

Notă: La utilizarea materialului original (lățimea materialului 135 cm), consumul de material se modifică.

Material necesar

Mărime	36	38	40	42	44
Lățimea materialului	140	55	cm în	Material necesar (Metri/yarzi)	
Material	140	55		2,90	3 1/4
Căptușeală	140	55		1,80	2

Accesorii: Vlieseline G 785. Benzi din jersey de 3 cm lățime (lățime finală 1,5 cm) Mărimile 36, 38: 6,50 m, mărimile 40, 42: 6,70 m, mărimile 44: Lungime 6,80 m. 3 capse pentru a fi cusute.

Prezentarea generală a tiparului

Tiparul roșu, foaia D

Părțile tiparului 1 până la 7

Mărimea 36

Mărimea 38

Mărimea 40

Mărimea 42

Mărimea 44

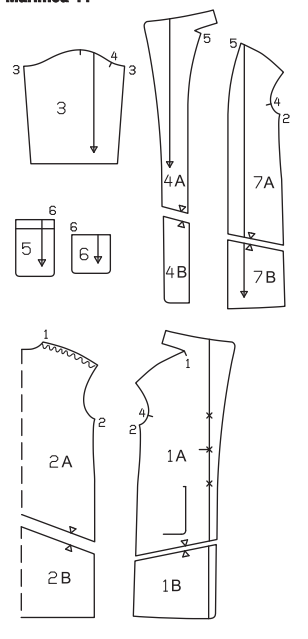

Tiparul

Tiparul pe hârtie

Trasați părțile tiparului de pe hârtie. Prindeți împreună piesele 1A și 1B, 2A și 2B, 4A și 4B și 7A și 7B la liniile de asamblare. Prindeți cu ace părțile tiparului de material, așa cum se arată în disponerea tiparului.

Rezerve pentru cusătură și tiv

Pentru cusături și margini lăsați 1,5 cm, pentru tiv și tivurile mânecilor lăsați 4 cm. Taiati marginile din față, marginile decolteului, inclusiv marginile față și marginile buzunarelor laterale

Planurile tiparului

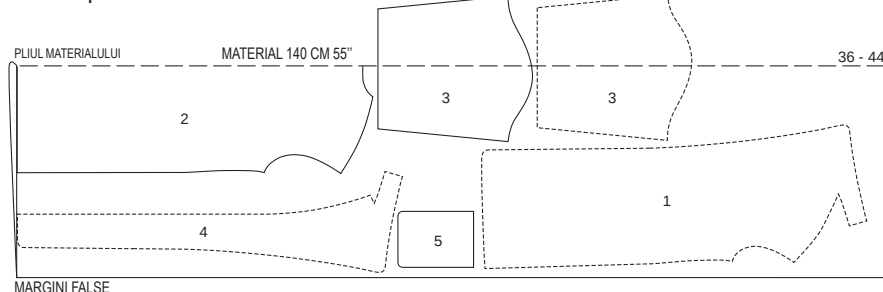

MARGINI FALSE

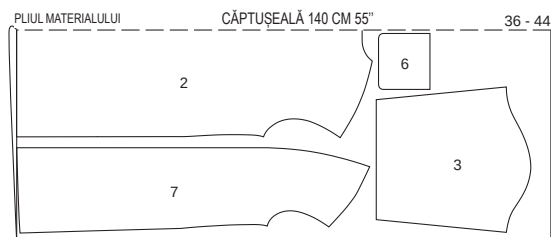

MARGINI FALSE

Material și accesorii

Material recomandat: Material matlasat. Materiale din lână, cu volum.

Material original: Material matlasat. Căptușeală

și de jos fără rezerve (marginile vor fi incluse). Taiati părțile căptușelii cu rezerve de cusătură și pentru tiv de o lățime de 1,5 cm.

Decuparea părților

Material

- 1 Partea frontală cu dublură Gulerul inferior 2x
- 2 Partea posterioară în pliul materialului 1x
- 3 mâneci 2x
- 4 Benți frontală Dublură cu gulerul superior decupat 2x
- 5 Buzunar 2x
- Căptușeală 2x
- 6 buzunar 2x
- 7 partea din față precum și părțile 2 și 3 Călcați inserția pe partea 4 (partea stângă a materialului).

Coaserea

Ghid rapid pentru profesioniști

- 1 Buzunarele
- 2 Cusături umeri și cusături laterale
- 3 Cusături Cusătura din mijloc a gulerului inferior decupat
- 4 Măneci
- 5 Introduceți mânecile
- 6 Tivul mânecilor
- 7 Cusături 7 Cusătura centrală a gulerului superior/căptușelii
- 8 Dublura pe marginile din față / Marginile croielii
- 9 Introduceți căptușeala
- 10 Tresa pe tiv, marginile din față, marginile croielii, tivurile mânecilor
- 11 Capse

1 Buzunarele:

Coaseți partea din buzunar din căptușeală pe marginea superioară a buzunarului. Îndoiiți în interior dublurile șițului de-a lungul părții Pli-ți stânga pe stânga dublura și căptușeala pe buzunar. coaseți împreună marginile laterale și inferioare. Prindeți marginile laterale și inferioare ale buzunarelor cu tresa. Fixați buzunarul pe tresa, stânga pe stânga, astfel încât marginea să se intersecteze cu mijlocul tresei sau pe pli. Coaseți tresa, întorcând capetele spre interior. Întoarceți tresa în jurul marginii din partea dreaptă a buzunarului, fixați-o la loc și coaseți-o îngust. Coaseți capetele tresei cu mâna. Fixați buzunarele de-a lungul liniei de îmbinare pe părțile din față și coaseți-le de-a lungul liniei

cusăturii tresei.

2 Cusături umeri și cusături laterale:

Așezați părțile frontale dreapta pe dreapta pe partea din spate. Prindeți și realizați cusăturile umerilor și pe cele laterale. Păstrați marginea posterioară a umărului. Călcați separat rezervele.

3 Cusătura din spate mijloc a gulerului inferior decupat

Coaseți mijlocul posterior al gulerului decupat pe părțile din față. Călcați separat rezervele. Coaseți gulerul din colț în colț pe partea din spate a decolteului, tăind oblic în colțuri rezerva de cusătură. Călcați separat rezervele.

3 Măneci:

Îndoiiți mânecile în jumătate pe lungime, partea dreaptă în interior, realizați cusăturile mânecilor. Călcați separat rezervele.

5 Introduceți mânecile:

Introduceți mânecile. Călcați rezervele împreună în mâneci.

6 Tivul mânecii:

Întoarceți rezerva pentru tivul mânecii spre interior și coaseți lejer cu mâna.

7 Realizați cusătura centrală din spate a gulerului superior/căptușelii:

Coaseți părțile frontale ale căptușelii dreapta pe dreapta pe marginea interioară a dublurii, începând și terminând la aproximativ 10 cm deasupra liniei tivului. Călcați rezervele de cusătură în căptușeală. Coaseți și călcați restul cusăturilor laterale pe căptușeală, la fel ca pe materialul din exterior. Prindeți cusăturile de mânecile de căptușeală. Introduceți mânecile. Coaseți cusătura centrală din spate pe gulerul superior decupat și călcați rezervele de cusătură. Coaseți gulerul din colț în colț pe partea din spate a decolteului, tăind oblic în colțuri rezerva de cusătură. Călcați separat rezervele de cusătură.

8 Dublura pe marginile din față / marginile croielii:

Fixați dublurile frontale cu gulerul de sus pe părțile din față și sub guler, stânga pe stânga, prindeți de-a lungul marginilor frontale și inferioare și de-a lungul marginilor gulerului. Așezați rezerva dublurii pe marginea inferioară spre interior. Taiati rezerva pentru tiv la spate pe dublură și coaseți cu mâna pe marginea tivului. Fixați cusăturile din spate de la baza gulerului din exterior și coaseți îngust din interior rezervele de cusătură lângă cusături.

9 Coaseți căptușeala:

Așezați căptușeala în interiorul jachetei, stânga pe stânga, întrepătrundeți mânecile. Coaseți de mână căptușeala pe rezervele tiv-

În cazul unui strat dublu de material, tăiați cu fața din dreapta către interior. Părțile prezentate cu un contur întrerupt trebuie așezate pe material cu partea imprimată în jos Taiati par- tea 3 de două ori din materialul rămas.

lui. Așezați în jos lungimea suplimentară pe marginile frontale ale căptușelii sub formă de pliuri. Coaseți cu mâna marginile de căptușeală deschise rămase. În același mod, coaseți marginile inferioare ale mânecilor căptușelii pe rezervele tivului mânecii. Îndoii lungimea suplimentară a căptușelii în jos, călcați ușor.

10 Tresa pe tiv, marginile din față, marginile decolteului, tivurile mânecilor:

Coaseți tresa de-a lungul tivului, a marginilor decolteului din față și a marginilor tivului mânecilor, așa cum este descris în pasul 1. Începeți și terminați cu o cusătură laterală, pliați capetele tresei spre interior și, în final, coaseți-le împreună cu mâna. Începeți și terminați la cusătura mânecilor în același mod pe tivurile mânecilor.

11 Capsule:

Coaseți părțile superioare ale capsei pe

dublura din dreapta spre interior, așa cum se arată, dar nu perforați în exterior. Coaseți în consecință părțile inferioare ale capsei pe partea frontală stângă.

stângă a materialului). Călcați suplimentar pe o bandă de inserție de 5 cm lățime pe părțile din față, deasupra liniilor buzunarului (partea stângă a materialului).

Ghid rapid pentru profesioniști

- 1 Pense
- 2 Buzunare paspoal
- 3 Porțiune de material
- 4 Cusăturile umerilor (așezat)
- 5 Cusături laterale
- 6 Fâșiile mânecilor
- 7 Măneci
- 8 Introduceți mânecile
- 9 Tivul/tivul mânecilor
- 10 Prindeți dublura / marginea
- 11 Coaseți căptușeala
- 12 Introduceți căptușeala
- 13 Capse

111 Jachetă •••

De la pagina 62

Mărimile 36, 38, 40, 42, 44

Coaseți Lungimea aprox. 55 cm

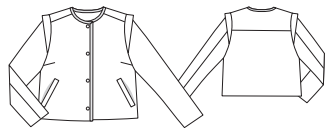

Prezentarea generală a tiparului

Tiparul negru, foala D
Părțile de tipar de la 1 la 12

Mărimea 36
Mărimea 38
Mărimea 40
Mărimea 42
Mărimea 44

Material și accesorii

Material recomandat: Material ușor pentru jachete. **Material original:** Jacquard, căptușeală.

Material necesar

Mărime	36	38	40	42	44
Lățimea materialului	cm				
Material	140	1,55	1,30	1,30	1,30
Căptușeală	55	1,30	1,30	1,30	1,30

Accesorii: Vlieseline G 405. Tresa, 3 cm lățime: mărimea 36: 1,45 m, mărimea 38, 40: 1,50 m, mărimea 42: 1,55 m, mărimea 44: 1,60 m. 4 Capspe pentru nituire.

Tiparul

Tiparul pe hârtie

Trasați părțile tiparului de pe hârtie. Marcajele X ale butonierelor de pe partea 1 sunt valabile pentru mărimea 36. Pentru celelalte mărimi, deplasați în sus marcajul superior X conform liniilor aferente mărimii. Marcajul X inferior rămâne în același loc pentru toate mărimile. Amplasați celelalte butoniere la distanțe egale între acestea. Prindeți cu ace părțile tiparului de material, așa cum se arată în dispunerea tiparului. Marcați partea a direct pe material.

Rezerve pentru cusătură și tiv

Pentru cusături și margini lăsați 1,5 cm, pentru tiv și tivurile mânecilor lăsați 4 cm. Măsurătorile pentru partea a includ rezerve. Tăiați părțile căptușelii cu rezerve de cusătură și pentru tiv de o lățime de 1,5 cm.

Decuparea părților

Măsurători pentru a

Mărime	36	38	40	42	44	Lățime pentru toate mărimile (cm/in)
	Lungime (cm/in)					
a			18	7%		7
						2%

Material

- 1 Partea frontală 2x
- 2 Partea posterioară în pliu materialului 1x
- 3 Dublura posterioară în pliu materialului 1x
- 4 Partea superioară a mânecii 2x
- 5 Partea inferioară a mânecii 2x
- 6 Îmbinarea mânecilor 2x
- 7 Bentița frontală 2x
- 8 Dublura posterioară în pliu materialului 1x
- 9 spațiul interior al buzunarului 2x
- a paspoal 2x

Căptușeală

- 10 spațiul interior al buzunarului 2x
 - 11 Partea frontală 2x
 - 12 Partea posterioară în pliu materialului precum și părțile 4 și 5. 1x
- Călcați inserția pe părțile 6, 7, 8 și a (partea

Planurile tiparului

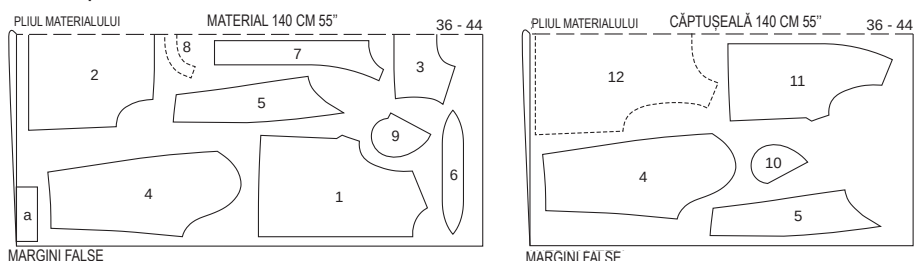

În cazul unui strat dublu de material, tăiați cu fața din dreapta către interior.

8 Introduceți mânecile:

Așezați mânecile în croiala mânecilor, respectând următoarele puncte: Cusăturile transversale 7 ale mânecilor și ale părții din față se intersectează. Partea transversală a rotunjirii mânecilor se intersectează cu cusătura umerilor de pe tresa. Prindeți uniform lățimea rotunjirii mânecilor. Nu ar trebui să existe cute. Prindeți și coaseți mânecile. Așezați fâșia peste mânecă și călcați.

9 Tivul/tivurile mânecilor:

Călcați spre interior rezerva tivului și coaseți lejer cu mâna. Călcați rezervele pentru tivul mânecilor în mod similar spre interior și coaseți.

10 Prindeți dublura/marginea:

Tăiați rezerva de cusătură pe jachetă și pe dublură la marginile frontale și la croiala gâtului. Călcați rezerva la dublură pe marginea inferioară în partea stângă a materialului. Prindeți dublura stânga pe stânga pe marginile din față și marginea decolteului, cusăturile din față ale umerilor se intersectează. La tiv, coaseți manual dublura pe rezerva tivului. Prindeți marginile frontale și croiala gâtului cu tresa. Pentru a face acest lucru, așezați tresa cu aceeași lățime în jurul marginii și coaseți, pliați tresa într-un pli mic la colțuri și prindeți-o pe tiv. Coaseți îngust tresa.

11 Coaseți căptușeala:

Pe partea din spate a căptușelii, pentru pliul de mișcare, coaseți așa cum va este arătat, prindeți părțile între ele. Călcați pliul într-o parte. Coaseți pensele și realizați cusăturile ca în cazul materialului de la suprafață. Introduceți mânecile. Călcați spre interior rezerva la marginea inferioară și la măneci.

12 Coaseți căptușeala:

Coaseți căptușeala, dreapta pe dreapta, pe marginea interioară a dublurii, începând și terminând la aproximativ 6 cm deasupra marginii tivului. Călcați rezervele de cusătură în căptușeală. Așezați căptușeala în interiorul jachetei, stânga pe stânga. Trageți mânecile împreună. Împingeți marginea de jos a căptușelii pe rezerva tivului și coaseți-o cu mâna pe rezerva tivului. Îndoii lungimea suplimentară a căptușelii în jos, călcați ușor. În față, îndoii în jos lungimea suplimentară de pe căptușeală ca un mic pli și coaseți manual pe dubluri. Împingeți în sus marginile inferioare ale mânecilor de căptușeală pe rezerva tivului mânecilor, prindeți și coaseți manual.

13 Capsule:

Nituiți părțile superioare ale capselor pe marginea dreaptă din față, așa cum se arată, și părțile inferioare pe marginea stângă din față.

112 Hanorac

De la pagina 8

Mărimile 36, 38, 40, 42, 44

Coaseți Lungimea aprox. 59 cm

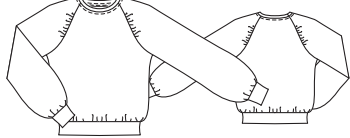

Material și accesorii

Material recomandat: Utilizați numai materiale de tip jersey.

Material original: Material pentru hanorac.

Material necesar

Mărime	36	38	40	42	44	
Lățimea materialului	cm	Material necesar (Metri/yarzi)				
Material	140	1,60				
	55	1 3/4				

Accesorii: Bandă Vlieseline. Ac dublu.

Tiparul

Tiparul pe hârtie

Trasați părțile tiparului de pe hârtie. Prindeți cu ace părțile tiparului de material, așa cum se arată în disponerea tiparului. Marcați părțile a până la c direct pe material.

Rezerve pentru cusătură și tiv

Cusături și margini 1,5 cm. Măsurătorile pentru părțile a până la c includ rezerve.

Măsurători pentru a, b, c

Mărime	36					38					40					42					44					Lățime pentru toate mărimile (cm/in)
	Lungime (cm/in)																									
a	43	44	45	46	47	17	17%	17%	18%	18%	101	101	105	109	14	36%	38%	39%	41%	43	24,5	24,5	24,5	24,5	14	6
b	93	97	101	105	109	17	17%	17%	18%	18%	101	101	105	109	14	36%	38%	39%	41%	43	24,5	24,5	24,5	24,5	14	2%
c	22,5	23	23,5	24	24,5	8%	9	9%	9%	9%	101	101	105	109	14	36%	38%	39%	41%	43	24,5	24,5	24,5	24,5	14	5%

Decuparea părților

- 1 Partea frontală în pliul materialului 1x
 - 2 Partea posterioară în pliul materialului 1x
 - 3 Măneci 2x
 - a Întăritura gâtului 1x
 - b Întăritura tivului 1x
 - c Întărituri mâneci 2x
- Călcați **banda Vlieseline** pe croielile mâncilor de pe părțile 1 și 2 (partea stângă a materialului).

Planul tiparului

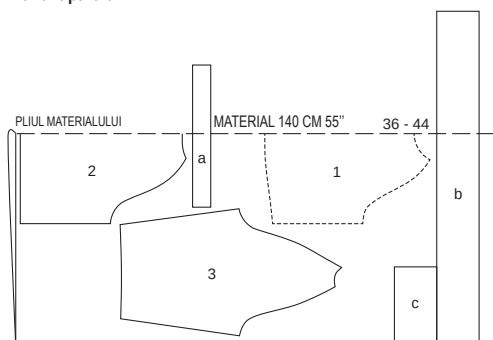

MARGINI FALSE

În cazul unui strat dublu de material, tăiați cu fața din dreapta către interior. Decupați la sfârșit părțile a și b dintr-un singur strat de material rămas.

Prezentarea generală a tiparului

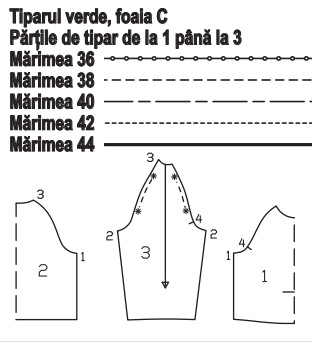

Ghid rapid pentru profesioniști

- 1 Cusăturile laterale
- 2 Manșete tivite
- 3 Cusăturile mâncilor
- 4 Manșetele mâncilor
- 5 Introduceți mânecile
- 5 Manșete pentru gât

Coaserea

Notă: Pentru țesături elastice, realizați cusăturile cu o cusătură specială elastică sau cu o cusătură îngustă în zig-zag.

1 Cusăturile laterale:

1 Poziționați partea din față pe partea din spate, partea dreaptă pe partea dreaptă. Prindeți și realizați cusăturile laterale (număr de cusături 1). Finisați rezervele de cusătură și călcați-le separat.

2 Manșete tivite:

2 Îndoți manșetele dreapta pe dreapta și închideți părțile înguste pentru a crea o rotunjime. Călcați separat rezervele de cusătură. Pli-ați întăriturile de fiecare dată în jumătate pe lungime, partea stângă în interior. Strângeți marginile deschise împreună și așezați-le ușor întinse, dreapta pe dreapta, pe marginea de jos a cămășii și coaseți, cusătura întăriturii se intersectează cu o cusătură laterală. Finisați rezervele de cusătură și călcați-le în sus.

3 Cusăturile mâncilor:

3 Îndoți mânecile în jumătate pe lungime, cu partea dreaptă în interior. Prindeți și coaseți cusăturile mâncilor (cusătură numărul 2). Finisați rezervele de cusătură și călcați-le separat.

4 Manșetele mâncilor:

4 Procesați întăriturile mâncilor ca și pe

întăriturile tivului și prindeți-le întinse la marginea inferioară a mânecii și coaseți, cusătura întăriturii se intersectează cu cusătura mâncii. Finisați rezervele de cusătură și călcați-le în sus.

5 Introduceți mânecile:

5 Aliniați mânecile între *, folosind o setare mare pentru cusătură pentru a coase pe ambele părți ale liniei cusăturii și lăsați firele să atârne lung. Strângeți firele astfel încât marginea mâncii să albă aceeași lungime ca și croiala mâncii. Înnotați firele și distribuiți uniform pe lățime. Prindeți mânecile, dreapta pe dreapta, pe croiala mâncii și coaseți (număr de cusături 3), liniile oblice 4 și cusăturile laterale și cusăturile de îmbinare ale mânecilor se intersectează. Finisați rezervele împreună și călcați-le în mână.

113 Geacă

de la pagina 16/17

Mărimile 36, 38, 40, 42, 44, 46, 48

Coaseți Lungimea aprox. 68 cm

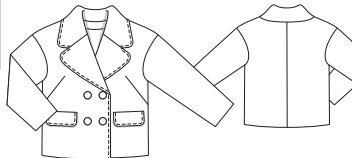

Material și accesorii

Material recomandat: Tesături pentru jachete din lână, bumbac sau țesături amestecate.

Material original: Amestec pentru bumbac, căptușeală

Material necesar

Mărime	36	38	40	42	44	46	48
Lățimea materialului	cm	Material necesar (Metri/yarzi)					
Material	140	2,45			2,55		
	55	2 1/4			2 1/2		
Căptușeală	140	1,95			2,10		
	55	2 1/4			2 1/2		

Accesorii: Vlieseline H 410. 4 Nasturi.

1 nasture interior plat.

Tiparul

Tiparul pe hârtie

Trasați părțile tiparului de pe hârtie. Prindeți cu ace părțile tiparului de material, așa cum se arată în disponerea tiparului. Desenați părțile a și b direct pe material.

Rezerve pentru cusătură și tiv

Pentru cusături și margini lăsați 1,5 cm, pentru tiv și tivurile mâncilor lăsați 4 cm. Pentru părțile a și b, rezervele sunt incluse în măsurători.

Tăiați părțile căptușelii cu rezerve de cusătură și pentru tiv de o lățime de 1,5 cm.

Măsurătorile pentru a, b

Mărime	36 - 48		Lățime pentru toate mărimile (cm/in)
	Lungime (cm/in)		
a	18	6	7%
b	21	18	8 1/4

Decuparea părților

- 1 Partea frontală 2x
- 2 Partea posterioară 2x
- 3 Măneci 2x

6 Manșete pentru gât:

Pli-ați manșetele dreapta pe dreapta și închideți părțile înguste pentru a crea o rotunjime. Călcați separat rezervele de cusătură. Pli-ați întăriturile de fiecare dată în jumătate pe lungime, partea stângă în interior. Aduceți marginile deschise împreună, dreapta pe dreapta și fixați-le ușor întinse pe croiala decolteului. Cusătura manșetei se intersectează cu o cusătură posterioară de îmbinare a mânecilor. Coaseți de-a lungul liniei de cusătură. Tăiați rezervele de cusătură la 7 mm lățime, finisați împreună și călcați în cămașă. Coaseți îngust cusătura de îmbinare din exterior cu acul dublu.

Prezentarea generală a tiparului

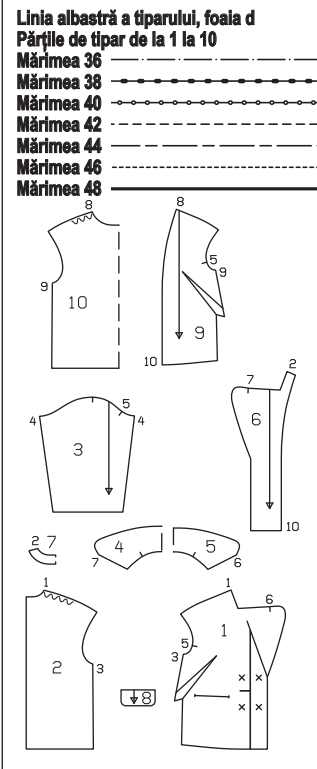

- 4 Gulerul superior în pliul materialului 1x
- 5 Gulerul inferior în pliul materialului 1x
- 6 Benita frontală 2x
- 7 Dublura posterioară în pliul materialului 1x
- 8 Clapă 4x
- a paspoal 2x
- b Spațiul interior al buzunarului 2x

Ghid rapid pentru profesioniști

- 1 Pense
- 2 Buzunar simplu cu clapetă
- 3 Cusătura posterioară mijlocie din spate
- 4 Cusături umeri și cusături laterale
- 5 Guler cu rever / Marginile frontale
- 6 Coaserea mâncilor
- 7 Introduceți mânecile
- 8 Tiv
- 9 Coaseți marginile și reverul
- 10 Coaseți căptușeala
- 11 Introduceți căptușeala
- 12 Butoniere/ nasturi

Căptuseală

- 9 Partea frontală 2x
 10 Partea posterioară în pliul materialului 1x
 precum și părțile 3 și b.
 Călcați inserția pe părțile 4, 5, 6, 7, 8 (2x) și a (partea stângă a materialului). Călcați suplimentar pe o bandă de inserție de 3 cm lățime pe părțile din față, deasupra liniilor buzunarelor (partea stângă a materialului).

Coaserea

1 Pense:

Coaseți pensele încontinuu pe părțile din față. Taiți adâncimile penselor la o lățime de 1,5 cm și călcați-le împreună, presând cu fierul de călcat capetele ascuțite.

2 Buzunar cu clapetă pe o singură față:

Așezați o clapetă întărită și una neîntărită una peste alta, dreapta pe dreapta. Coaseți împreună clapetele de-a lungul marginilor exterioare, lăsând marginea dreaptă deschisă. Taiți rezervele de cusătură, tăiați la rotunjimi. Întoarceți clapete, călcați. Coaseți marginea cu o lățime de 7 mm. Fixați clapeta peste linia buzunarelor și coaseți-o. Îndoiiți fâșiile pe lungime, călcați-le și fixați-le astfel încât marginile deschise să se intersecteze cu cusătura de îmbinare a clapetei. Coaseți paspoalul la 1,5 cm lângă marginea de pliere (aprox. 5 mm mai scurtă la capete decât cusătura de îmbinare a clapetei). Taiți între cusături, tăiați oblic până la capetele cusăturii. Când tăiați în interior, nu includeți părțile buzunarului. Așezați paspoalul deasupra și călcați. Călcați clapetele peste elementul de prindere. Coaseți spațiile interioare ale buzunarelor de căptuseală la rezervele de cusătură ale cusăturilor de îmbinare a paspoalului și coaseți spațiile interioare ale buzunarelor din material textil la rezervele de cusătură ale cusăturilor de îmbinare a clapetelor. Așezați în jos spațiul interior al buzunarului. Trageți triunghiurile la capetele tăieturii spre interior și coaseți. Coaseți buzunarele împreună.

3 Porțiunea posterioară din mijloc:
 Coaseți cusătura posterioară din mijloc. Călcați separat rezervele de cusătură.

4 Cusături umeri și cusături laterale:
 Prindeți cusăturile umerilor, păstrând marginile din spate ale cusăturii umerilor. Prindeți cusăturile umerilor pe dublură. Realizați cusăturile laterale. Călcați separat rezervele de cusătură.

5 Guler cu rever / Marginile frontale:
 Coaseți gulerul inferior de la linia oblică (număr de cusături 6) până la colțul de la marginea decolteului jachetei, gulerul superior de

la linia oblică (număr de cusături 7) până la colțul de la marginea croiilei de la dublură. Taiți rezervele de cusătură ale părților frontale pe diagonală în colțuri. Coaseți gulerul superior și inferior de la un colț la altul până la marginea rămasă a decolteului. Taiți de mai multe ori rezervele de cusătură la rotunjimi și călcați-le separat. Prindeți partea superioară a gulerului dreapta pe dreapta, pe partea inferioară a acestuia, împingând din exterior partea superioară a gulerului Coaseți părțile gulerului împreună, începând de la cusătura de îmbinare. Nu includeți rezervele de cusătură ale cusăturilor de îmbinare ale gulerului de la părțile din față și de la dubluri. Asigurați capetele cusăturilor. Taiți rezervele de cusătură de părțile din față și de dubluri pe cusătura transversală, până aproape de ultima cusătură. Așezați rezervele deasupra. Pornind de la punctul de încrucișare, prindeți dublurile față pe față pe piesele frontale, împingând lățimea suplimentară a fațetelor din exterior. Coaseți marginile împreună. Taiți rezervele de cusătură, chiar și la guler, tăiați în diagonală la colțuri. Întoarceți dublurile spre interior, călcați marginile. Prindeți cusăturile de îmbinare ale gulerului. Din interior, coaseți cât mai larg posibil rezervele cusăturilor de îmbinare.

6 Coaserea mâncicilor:
 Realizați cusăturile mâncicilor. Călcați tivul mâncicilor spre interior și coaseți manual.

7 Introduceți mâncicile:
 Așezați mâncicile în croiala mâncicilor, respectând următoarele puncte: Cusăturile transversale 5 de pe mănecă și de pe partea din față se întâlnesc, cusătura transversală de pe rotunjimea mănecii se îmbină la cusătura de pe umăr. Coaseți mâncicile. Călcați separat rezervele de cusătură.

8 Tivul:
 Coaseți benzițele frontale plate la tiv. Călcați spre interior rezerva tivului și coaseți lejer cu mâna. Așezați din nou dublurile în interior, coaseți cu mâna pe rezerva pentru tiv.

9 Coaseți marginile și reverul:
 Realizați Cusăturile pentru margini și rever cu o lățime de 7 mm.

10 Coaseți căptuseala:
 Coaseți pensele și cusăturile. Introduceți mâncicile căptusealii. Călcați spre interior rezervele cusăturilor la marginea inferioară și la măneci.

11 Coaseți căptuseala:
 Coaseți căptuseala pe marginea interioară a dublurii, începând și terminând la aproximativ 8 cm deasupra marginii tivului. Așezați căptuseala în interiorul jachetei, stânga pe

stânga, împătrundeți mâncicile. Împingeți în sus marginea inferioară a căptusealii pe rezerva tivului, prindeți și coaseți manual. Așezați lungimea suplimentară în căptuseală ca pe un mic pli și coaseți-o pe dubluri. Coaseți marginea inferioară a mănecii pe rezerva tivului, așezați lungimea suplimentară în jos și călcați ușor.

12 Butoniere / Nasturi:
 Coaseți oblic două butoniere pe marginea din față a părții frontale din dreapta, așa cum se arată. Mărimea butonierei depinde de mărimea nasturilor. Coaseți butoniera pentru nasturele superior din interior pe marginea stângă a piesei frontale. Coaseți nasturii corespunzători butonierelor, așa cum vi se arată.

114 Bluză

De la pagina 35
 Mărimile 36, 38, 40, 42, 44
 Coaseți Lungimea aprox. 73 cm

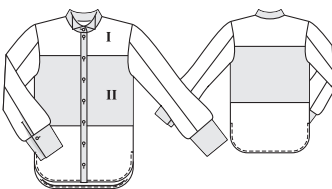

Prezentarea generală a tiparului

Tiparul negru, foala c
Părțile de tipar de la 21 la 31

Mărimea 36
 Mărimea 38
 Mărimea 40
 Mărimea 42
 Mărimea 44

Tiparul

Tiparul pe hârtie

Trașați părțile tiparului de pe hârtie. Marcajele butonierei în partea 24 sunt valabile pentru

mărimea 36. Deplasați în sus marcajul superior X conform liniilor aferente mărimii. Marcajul inferior rămâne. Împărțiți marcajele în mod egal între ele. Desenați părțile a și b direct pe material.

Rezerve pentru cusătură și tiv
 Pentru cusături, margini și tiv lăsați 1,5 cm. Pentru părțile a și b, rezervele sunt incluse în măsurători.

Măsurătorile pentru a,b

Mărime	36	38	40	42	44	Lățime pentru toate mărimile (cm/in)
	Lungime (cm/in)					
a	26,5 10%	27 10%	27,5 10%	28 11%	28,5 11%	21 8%
b	18 7%					3 1%

Decuparea părților

- Material I**
- 21 Partea frontală superioară 2x
 - 23 Partea frontală inferioară 2x
 - 25 Partea superioară din spate în pliul materialului 1x
 - 27 spate jos pe un pli 1x
 - 29 Bențița frontală spate 2x
 - 30 Partea posterioară din spate 2x
 - 31 Partea posterioară spate 2x
 - b benzi de prindere / șiflul mănecii 2x
- Material II**
- 22 partea centrală din față 2x
 - 24 Bențița fermoarului 2x
 - 26 Partea posterioară din în pliul materialului 1x
 - 28 Guler în pliul materialului a manșete 2x

- Ghid rapid pentru profesioniști**
- 1 Cusăturile de separare din față și din spate
 - 2 Cusături umeri
 - 3 Cusături laterale
 - 4 Tiv și șifluri
 - 5 Bențițe fermoar
 - 6 Gulerul
 - 7 Șiflurile mănecilor
 - 8 Cusăturile mănecilor și cusături laterale
 - 9 Marginea inferioară a mănecii pli
 - 10 Manșetele
 - 11 Introduceți mănecile
 - 12 Butoniere/ nasturi

Material și accesorii

Material recomandat: Materiale transparente combinate cu materiale ușoare pentru bluze.
Material original: Șifon din mătase (I).
 Vâscoză (II).

Material necesar

Mărime	36	38	40	42	44
Lățimea materialului	cm în				
Material I	1,00				
	55				
Material II	0,75				
	55				
	7%				

Călcați inserția pe părțile 24, 28 și a (partea stângă a materialului).

Planurile tiparului

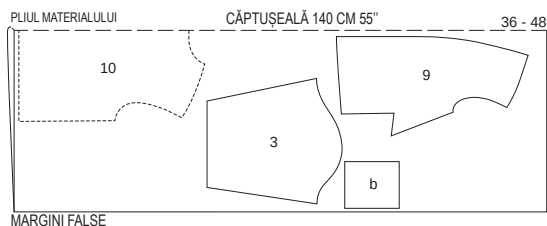
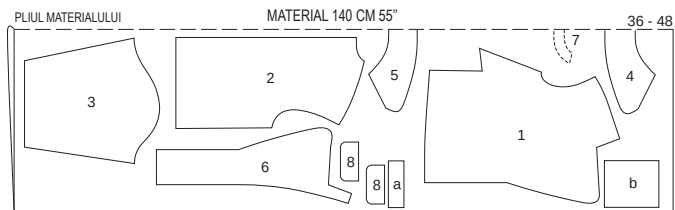

În cazul unui strat dublu de material, tăiați cu fața din dreapta către interior.

Accesorii: Vielsesline G 785. 10 Nasturi.

1 Cusăturile frontale și posteriore de separare: Coaseți părțile centrale din față și din spate pe părțile superioare și inferioare din față și din spate, dreapta pe dreapta. Taiți rezervele la 7 mm lățime, finisați împreună și călcați în părțile centrale.

2 Cusături umeri: Coaseți părțile frontale dreapta pe dreapta pe părțile posteriore. Finisați împreună rezervele de cusătură și călcați-le în partea din spate sau coaseți cusăturile umerilor ca o „cusătură franceză” (cusătură dublă): Pentru a face acest lucru, așezați mai întâi părțile din față stânga pe stânga pe partea din spate și coaseți rezervele de cusătură de 1,5 cm lățime și 7 mm lățime împreună (măsurate de la margine). Călcați separat rezervele de cusătură. Apoi așezați părțile dreapta pe dreapta, cu cusătura întinsă exact în pli. Acum coaseți 8 mm lângă marginea de pliere de-a lungul liniei de cusătură marcate. Călcați rezervele de cusătură spre spate.

3 Cusături laterale: Realizați cusăturile laterale de sus până la semnul șilțului, blocați capetele cusăturii. Finisați rezervele de cusătură și călcați-le separat. Sau coaseți cusăturile laterale ca pe riște „cusături franceze”, așa cum este descris la pasul 2. Taiți la capătul șilțului până la linia cusăturii.

4 Tiv și slituri: Taiți tivul și tăieturile înapoi la 7 mm lățime, finisați, călcați spre interior și coaseți. Coaseți oblic la capătul șilțului.

5 Bentițele fermoarului: Coaseți bentițele dreapta pe dreapta pe marginile cusăturii bentițelor de pe piesele din față, rezervele de cusătură ale bentițelor ies în afara tivului. Taiți rezervele de cusătură. Călcați rezervele cusăturilor de îmbinare ale bentiței și ale celorlalte margini lungi ale bentiței. Îndoți bentițele la linia de pliere, dreapta pe dreapta și coaseți pe laturile înguste. Întoarceți bentițele, călcați. Prindeți marginile interioare pe cusătura de îmbinare. Coaseți îngust bentițele de-a lungul cusăturii de îmbinare, incluzând marginea interioară și continuând cu partea inferioară și frontală, coaseți îngust marginea bentiței.

6 Gulerul: Călcați spre interior rezerva marginii inferioare pe gulerul interior. Așezați piesele de guler față pe față unele peste celelalte. Coaseți de-a lungul marginilor din față și a marginii superioare. Taiți rezervele de cusătură, tăiați la rotunjimi. Întoarceți gulerul, călcați. Prindeți gulerul exterior de marginea croiiei, dreapta pe dreapta. Taiți rezervele de cusătură și călcați-le pe guler. Prindeți gulerul interior peste cusătura de îmbinare. Coaseți îmbinarea gulerului și continuați să îngustați marginea gulerului, incluzând marginea interioară. Îndoți colțurile din față ale gulerului în jos la linia de pliere prezentată și călcați marginea de pliere. Sfat: Colțurile gulerului pot fi cusute invizibil pe interior cu câteva ochiuri, pentru a nu ieși.

7 Sliturile mânecilor: Taiți mânecile la linia de tăiere. Despărțiți marginile tăiate într-o linie dreaptă și coaseți cât mai îngust posibil, dreapta pe dreapta, cu o margine longitudinală a benzii de prindere. Călcați fâșiile peste cusătură în linia de tăiere. Îndoți fâșiile spre interior și coaseți pe cusătura de îmbinare, având în final o lățime de prindere de 7 mm Realizați o cusătură îngustă din exterior. La capătul superior al șilțului, coaseți porțiunea în diagonală din interior (ca pe o pensă). Întoarceți porțiunea de încadrare către interior la marginea frontală a șilțului, prindeți-o strâns.

8 Cusăturile mânecilor și cusăturile laterale: Coaseți cusăturile de separare și cusăturile mânecilor, aranjați rezervele de cusătură și călcați-le. Sau coaseți ca pe o „cusătură franceză”, așa cum este descris la pasul 2.

9 Marginea inferioară a mânecii pliuri: Introduceți pliul pe marginea inferioară a mânecii, în direcția săgeții și prindeți-le.

10 Mansete: Pliati mânșeta în jumătate pe lungime, partea stângă în interior. Călcați marginea de pliere. Pliati din nou mânșeta. Coaseți mânșeta pe marginea inferioară a mânecii. Călcați rezervele cusăturii de îmbinare și cealaltă margine lungă a mânșetei în mânșetă. Îndoți mânșeta pe marginea de pliere, dreapta pe dreapta și coaseți laturile înguste. Întoarceți mânșeta și călcați-o. Prindeți marginea interioară pe cusătura de îmbinare. Coaseți cusătura de îmbinare și coaseți continuu marginile din față și de jos ale mânșetelor, incluzând marginea interioară. Coaseți o butoniere peste capătul din față al mânșetei în mijloc și la o distanță de 1,5 cm de marginea îngustă. Coaseți nasturele pe capătul din spate corespunzător.

11 Introduceți aliniat mânecile: Introduceți mânecile, respectând următoarele puncte: Cusăturile transversale 5 ale mânecilor și ale părții din față se intersectează. Cusătura mânecii se intersectează cu cusătura laterală, cusătura transversală superioară a mânecii se intersectează cu cusătura umărului. Finisați toate rezervele de cusătură și călcați în măneca zona rotunjită a mânecii.

12 Butoniere / Nasturi: Coaseți butonierele pe lungime pe bentița dreaptă, așa cum se arată. Coaseți o butoniere peste capătul drept al gulerului, așa cum se arată. Coaseți nasturii potriviți pe bentița stângă și capătul stâng al gulerului.

Planurile tiparului

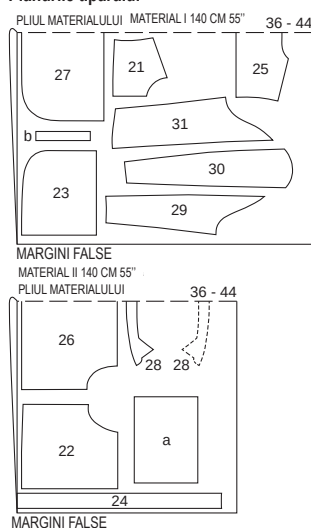

În cazul unui strat dublu de material, tăiați cu fața din dreapta către interior.

115 A, B Vestă ●●●

Vesta A de la pagina 38

Vesta B de la pagina 15

Mărimile 36, 38, 40, 44

Coaseți Lungimea aprox. 50 cm



Prezentarea generală a tiparului

Tiparul verde, foala C
Părțile de tipar de la 21 până la 30

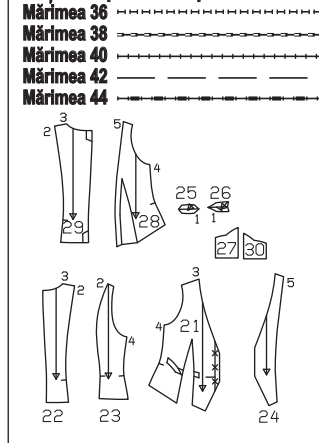

Material și accesorii

Material recomandat: Lână sau amestec de țesături.

Material original: A: Amestec de lână.

B: Amestec de țesături. A, B: Căptușeală

Material necesar

Mărime	36	38	40	42	44
Lățimea materialului	cm	in	Material necesar (Metri/yarzi)		
AB Material	140	55	1,05	1 1/4	
AB Căptușeală	140	55	0,70	3/4	

Accesorii A, B: Vieseline G 785. 3 Nasturi.

Tiparul

Tiparul pe hârtie

Trasați părțile tiparului de pe hârtie. Prindeți cu ace părțile tiparului de material, așa cum se arată în dispunerea tiparului.

Sfat: Copiați marcasele buzunarilor ca șablon pentru călcat.

Rezerve pentru cusătură și tiv

Pentru cusături și margini lăsați 1,5 cm, pentru tiv lăsați 4 cm. Taiți părțile căptușelii cu rezerve de cusătură și pentru tiv de o lățime de 1,5 cm.

Decuparea părților

Material A, B

21 Partea frontală	2x
22 Partea posterioară	2x
23 partea laterală din mijloc	2x
24 Bentița frontală	2x
25 Paspoal superior	2x
26 Paspoal inferior	2x
27 Dublura posterioară al buzunarului	2x
Căptușeală A, B	
28 Partea frontală	2x
29 Partea posterioară	2x
30 Bentița frontală al buzunarului	2x

precum și partea 23.

Călcați inserția pe părțile 24 până la 26 (partea stângă a materialului).

Ghid rapid pentru profesioniști

- 1 Pense
- 2 Buzunare paspoal
- 3 Cusătura posterioară de separare
- 4 Cusături umeri
- 5 Coaseți căptușeala
- 6 Căptușiți vesta
- 7 Cusături laterale
- 8 Tiv
- 9 Butoniere/ nasturi

Coaserea vestei A, B

1 Pense:

Coaseți pensele încontinuu pe părțile din față. Taiți adâncimea penselor în mijloc, tăiați-le înapoi și călcați-le, călcați plat capătul ascuțit.

2 Buzunare paspoal:

Pliati paspoalurile la linia de pliere, cu partea stângă în interior. Întindeți marginile de pliere cu puțin abur până când rotunjimile corespund marcajelor de buzunar de pe partea din față. Așezați paspoalul de sus pe cel de jos, întâlnind linia paspoalului. Prindeți împreună rezervele. Reduceți rezervele pentru cusăturile de îmbinare de pe paspoal și buzunar la 1 cm lățime. Desenați incizia buzunarului în mijlocul marcajului buzunarului. Așezați marginea deschisă a paspoalului de jos pe linia de tăiere, marcați capetele buzunarului pe paspoal. Coaseți paspoalurile. Așezați buzunarul din spate pe linia de tăiere de sus și coaseți-o. Taiți între cusături, tăiați oblic până la capetele cusăturii. Puneți paspoalul în tăietură, trageți buzunarul spre interior, călcați. Coaseți interiorul buzunarului de căptușeală la rezerva cusăturii paspoalului și călcați în jos. Trageți triunghiurile spre interior la capetele tăieturii și coaseți de la un capăt la altul al cusăturii pe paspoal și pe buzunar. Coaseți împreună spațiile interioare ale buzunarului.

3 Cusăturile posteriore de separare:

Coaseți cusătura din mijloc pe părțile din spate din mijloc și fixați capetele cusăturii. Coaseți părțile laterale din spate pe partea din spate mijloc, liniile oblice se intersectează. Călcați separat rezervele.

4 Cusături umeri:

Așezați părțile frontale dreapta pe dreapta pe partea din spate. Prindeți și realizați cusăturile umerilor. Călcați separat rezervele.

5 Coaseți căptușeala:

Coaseți pensele pe părțile de căptușeală din față și călcați-le spre mijloc

Coaseți dublurile frontale pe părțile frontale ale căptușelii. Călcați rezervele de cusătură în căptușeală. Realizați cusătura centrală din spate și pliul de mișcare așa cum se arată, prinzându-le între ele. Călcați pliul într-o parte. Realizați cusăturile de separare din spate și cusăturile umerilor. Călcați separat rezervele.

6 Căptușiți vesta:

Coaseți dublura și căptușeala dreapta pe dreapta pe vestă. Coaseți de-a lungul marginilor din față, ale gâtului și ale mânecilor, începând sau terminând cu aproximativ 10 cm înainte de linia tivului. Taiți rezervele de cusătură, tăiați colțurile în unghi, tăiați rotunjimile. Pentru a le întoarce, împingeți părțile din față înapoi prin tăietura umerilor și trageți-le spre exterior prin tivul deschis. Călcați rezervele în căptușeală sau dublură și coaseți-le pe rezerve pe cât posibil, consultați secțiunea „Cum se procedează” - Coaseți dublura pe rezerve - din glosar, coaseți-le pe rezerve. Căl-

cați marginile.

7 Cusături laterale:

Prindeți și coaseți cusăturile laterale pe ma-

Planurile tiparului

MATERIAL A+B 140 CM 55"

PLIUL MATERIALULUI

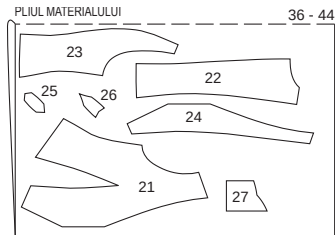

MARGINI FALSE

CĂPTUȘEALE A+B 140 CM 55"

PLIUL MATERIALULUI

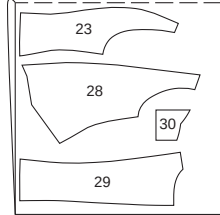

MARGINI FALSE

În cazul unui strat dublu de material, tăiați cu fața din dreapta către interior.

terialul exterior și continuați să coaseți pe căp-
tușea. Călcați separat rezervele.

8 Tivul:

Așezați din nou dublura/căptușeala spre ex-
terior, călcați marginea tivului spre interior și
coaseți ușor cu mâna. Așezați dublura și căp-
tușeala înapoi pe interior și pliați-le cu mâna și
coaseți-le pe rezerva tivului. Coaseți căpтуșea-
la rămasă pe dublură și călcați lungimea suplimentară ca pe un pliu.

9 Butoniere / Nasturi:

Coaseți butoniere pe partea din față
dreaptă, începând de la marcaj. Lungimea bu-
tonierei depinde de mărimea nasturelui. Coa-
seți nasturii în consecință pe partea din față
stângă în partea centrală din față.

1 Cusături umeri:

Așezați partea frontală dreapta pe dreapta
pe partea posterioară și fixați și coaseți cusă-
turile umerilor (număr de cusături 1). Finisați
rezervele de cusătură împreună și călcați-le în
partea din spate.

2 Gulerul:

Așezați părțile scurte gulerului împreună,
dreapta pe dreapta și prindeți și coaseți pentru
a crea o rotunjime (= centru spate). În partea
opusă centrului spatelui, marcați partea cen-
trală din față folosind un ac. Îndoiiți gulerul în
jumătate pe lungime, partea stângă în interior.
Strângeți marginile deschise împreună și fixa-
ți-le ușor întinse, dreapta pe dreapta, pe mar-
ginea decolteului și coaseți. Părțile frontale și
posteriore din mijloc se intersectează. Supra-
puneți rezervele și presați-le.

4 Coaseți mânecile:

Fixați mânecile dreapta pe dreapta, liniile
oblice 2 de pe mâneci și partea din față se in-
tersectează, linia oblică de pe rotunjimea
mânecii se intersectează cu cusătura umărului.

Coaseți mânecile. Finisați rezervele împreună
și călcați-le în mânecă.

4 Cusături laterale / cusăturile mânecilor:

Așezați partea frontală dreapta pe dreapta
pe partea din spate, pliați mânecile în jumătate
pe lungime. Realizați împreună cusăturile laterale
și cusăturile mânecilor (număr de cusături
3), cusăturile de inserție ale mânecilor se inter-
sectează. Finisați rezervele de cusătură împreună
și călcați-le în partea din spate.

5 Tiv / Tivurile mânecilor:

Finisați tivul și tivurile mânecilor, călcați spre
interior și coaseți. Coaseți tivul și marginile tiv-
urilor mânecilor din exterior pe o lățime de 3
cm cu acul dublu.

Planul tiparului

PLIUL MATERIALULUI

MATERIAL 140 CM 55"

36 - 44

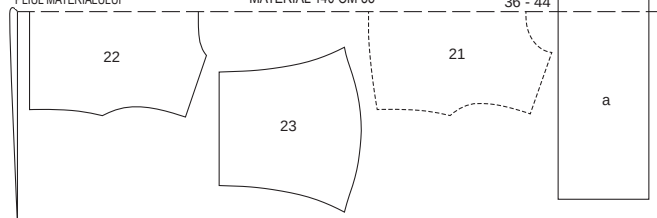

MARGINI FALSE

În cazul unui strat dublu de material, tăiați cu fața din dreapta către interior. Decupați la sfârșit par-
tea a dintr-un singur strat de material rămas.

116 Pulover ••••

De la pagina 9

Mărimile 36, 38, 40, 42, 44

Coaseți Lungimea aprox. 55 cm

Accesorii: Bandă Vlieseline. Ac dublu.

Tiparul

Tiparul pe hârtie

Trasați părțile tiparului de pe hârtie. Prindeți cu
ace părțile tiparului de material, așa cum se
arată în dispunerea tiparului. Marcați partea a
direct pe material.

Rezerve pentru cusătură și tiv

Pentru cusături și margini lăsați 1,5 cm, pentru
tiv și tivurile mânecilor lăsați 4 cm. Măsurătorile
pentru partea a includ rezerve.

Decuparea părților

21 Partea frontală în pliul materialului 1x

Măsurători pentru a

Mărime	36	38	40	42	44	Lățime pentru toate mărimile (cm/in)
	Lungime (cm/in)					
a	64 25½	65 25½	66 26	67 26½	68 26½	30 11½

22 Partea posterioară în pliul materialului 1x

23 Măncă 2x

a Guler 1x

Călcați banda Vlieseline pe liniile cusăturii, a
marginilor croielii mânecilor părți din față.

Coaserea

Ghid rapid pentru profesioniști

- 1 Cusături umeri
- 2 Guler
- 3 Coaseți mânecile
- 4 Cusături laterale / cusăturile mânecilor
- 5 Tivul/tivul mânecilor

Notă: Pentru țesăturile elastice, realizați cusă-
turile cu o cusătură elastică specială sau cu o
cusătură îngustă în zig-zag. Coaseți croiala,
tivul și tivurile mânecilor cu un ac dublu pentru
a lăsa marginile extensibile.

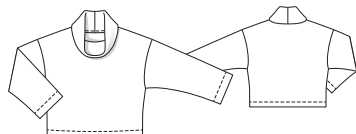

Prezentarea generală a tiparului

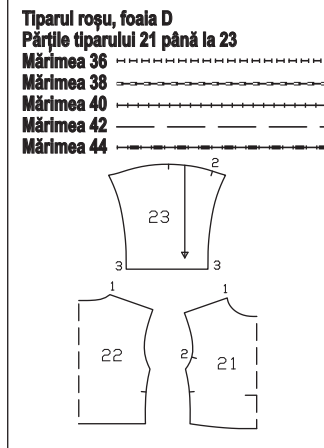

Material și accesorii

Material recomandat: Material tricotat. Jerseu
greu. Material pentru hanorace.

Material original: Tricotaje

Material necesar

Mărime	36	38	40	42	44
Lățimea materialului cm in	Material necesar (Metri/yarzi)				
Material	140 55		2,15 2½		

117 Bluză ••••

de la pagina 18/19

Mărimile 36, 38, 40, 42, 44

Coaseți Lungimea aprox. 60 cm

Material necesar

Mărime	36	38	40	42	44
Lățimea materialului cm in	Material necesar (Metri/yarzi)				
Material	140 55		1,40 1½		

Material original: Vâscoză.

Accesorii: Vlieseline G 785. 2 nasturi acoperiți
cu material.

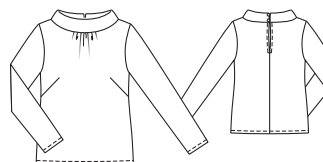

Prezentarea generală a tiparului

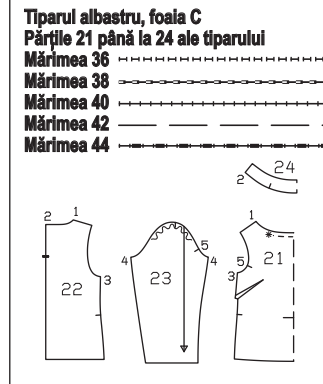

Material și accesorii

Material recomandat: Materiale ușoare pentru
bluze

Tiparul

Tiparul pe hârtie

Trasați părțile tiparului de pe hârtie. Prindeți cu
ace părțile tiparului de material, așa cum se
arată în dispunerea tiparului.

Rezerve pentru cusătură și tiv

Lăsați 3 cm pentru cusături, margini, tiv și tivuri-
le mânecilor.

Decuparea părților

21 Partea frontală în pliul materialului 1x
22 Partea posterioară 2x
23 Măncă 2x

Ghid rapid pentru profesioniști

- 1 Pense
- 2 Aliniați marginea decolteului
- 3 Cusătura posterioară din mijloc / Șliț
- 4 Cusături umeri
- 5 Gulerul interior
- 6 Gulerul exterior
- 7 Cusături laterale
- 8 Coaserea mânecilor
- 9 Introduceți mânecile
- 10 Tivul/tivul mânecilor
- 11 Bucle diun fire / Nasturi

24 Guler în pliul materialului
Călcați inserția pe partea 24 (1x) (partea stângă a materialului).

Coaserea

- 1 Pense:**
Coaseți pensele pe partea din față și călcați-le în jos.
- 2 Aliniați marginea decolteului:**
Pe partea din față, aliniați marginea decolteului între * până la o lățime de 10 cm. Pentru a face acest lucru, coaseți pe ambele părți ale liniei de cusătură marcate folosind cea mai înaltă setare de cusătură. Strângeți firele inferioare. Faceți noduri la capetele firului, distribuiți uniform pe lățime.
- 3 Cusătura posterioară din mijloc / Șlitul:**
Așezați părțile din spate împreună, dreapta pe dreapta. Coaseți cusătura centrală din spate, de jos până la semnul șlitului. Asigurați capătul cusăturii cu ochiuri pe dos. Finisați rezervele de cusătură și călcați-le separat. Călcați spre interior rezervele șlitului și coaseți cu o lățime de 1 cm.
- 4 Cusături umeri:**
Așezați partea frontală dreapta pe dreapta pe partea posterioară și fixați și coaseți cusăturile umerilor (număr de cusături 1). Finisați rezervele de cusătură și călcați-le separat.
- 5 Gulerul exterior:**
Coaseți gulerul întărit pe decolteu, dreapta pe dreapta (număr de cusături 2), liniile oblice de pe marginea inferioară a gulerului se întâlnesc cu cusăturile umerilor, iar rezervele de cusătură ies din guler la șlit. Taiati rezervele de cusătură, tăiați la rotunjimi. Călcați marginile în guler.
- 6 Gulerul interior:**
Călcați spre interior rezerva marginii inferioare pe gulerul interior. Fixați gulerul pe gulerul cusut, dreapta pe dreapta și coaseți de-a lungul marginilor din spate și de sus ale gulerului. Taiati rezervele de cusătură, tăiați la rotunjimi, tăiați oblic rezervele la colțuri. Întoarceți gul-

erul, călcați marginile. Coaseți marginea interioară a gulerului îndoită pe cusătura de îmbinare.

- 7 Cusături laterale:**
Așezați părțile din spate și din față împreună, dreapta pe dreapta. Prindeți și realizați cusăturile laterale (număr de cusături 3). Finisați rezervele de cusătură și călcați-le separat.
- 8 Coaserea mânecilor:**
Îndoii mânecile în jumătate pe lungime, cu partea dreaptă în interior. Prindeți și realizați cusăturile mânecilor (număr de cusături 4). Finisați rezervele de cusătură și călcați-le separat.
- 9 Introduceți mânecile:**
Fixați mânecile în croială, dreapta pe dreapta, cu liniile oblice 5 ale mânecii și părți din față întâlnite. Cusătura oblică de la rotunjimea mânecii se intersectează cu cusătura umărului; cusăturile laterale și ale mânecilor se intersectează. Distribuți uniform lățimea mânecii, nu trebuie să existe cute. Prindeți și coaseți mânecile. Finisați rezervele de cusătură și călcați în mânecă în zona rotunjimii mânecii.
- 10 Tivul/tivurile mânecilor:**
Călcați rezervele tivului și ale tivului mânecilor spre interior, pliați pe jumătate din lățime și coaseți.
- 11 Bucle din fire / Nasturi:**
Coaseți 2 bucle din fire pe marginea dreaptă din spate a gulerului, întindeți 3 - 4 fire și închideți-le cu ochiuri pentru butoniere. Mărimea buclei depinde de mărimea nasturilor. Coaseți cei doi nasturi potriviți la capătul stâng din spate al gulerului.

Prezentarea generală a tiparului

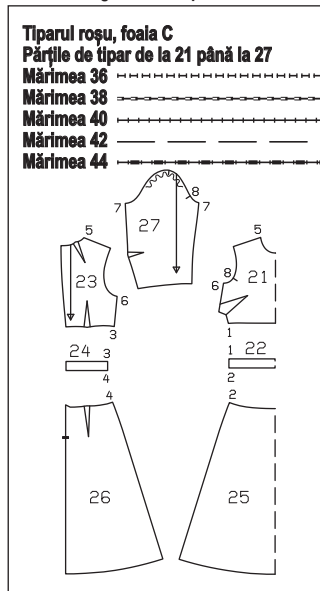

Tiparul

Tiparul pe hârtie
Trasați părțile tiparului de pe hârtie. Prindeți cu ace părțile tiparului de material, așa cum se arată în disponerea tiparului. Marcați partea a direct pe material.
Rezerve pentru cusătură și tiv
Pentru cusături și margini lăsați 1,5 cm, pentru tiv și tivurile mânecilor lăsați 3 cm. Măsurătorile pentru partea a includ rezerve. Taiati părțile căptușelii cu rezerve de cusătură și pentru tiv de o lățime de 1,5 cm.

Măsurători pentru a

Mărime	36	38	40	42	44	Lățime pentru toate mărimile (cm/in)
	Lungime (cm/in)					19
a	39,5 15½	41 16%	42,5 16½	44 17%	45,5 17½	7½

Decuparea părților

- Material**
- 21 Partea frontală în pliul materialului 1x
 - 22 Bențița frontală Bențițe în pliul materialului 1x
 - 23 Partea posterioară 2x
 - 24 Dublura posterioară 2x
 - 25 Bențița frontală în pliul materialului 1x
 - 26 Dublura posterioară al fustei 2x
 - 27 Mâneci 2x
 - a Guler cu fire buclate 1x

Ghid rapid pentru profesioniști

- 1 Pense
- 2 Bențița frontală
- 3 Bențița Panoul fustei
- 4 Banda din față.
- 5 Cusătura posterioară Panourile fustei
- 6 Cusăturile umerilor / Cusăturile laterale
- 7 Coaseți gulerul
- 8 Fermoar
- 9 Coaseți căptușeala
- 10 Introduceți căptușeala
- 11 Finisați gulerul
- 12 Mâneci / Pense / Cusăturile mânecilor
- 13 Introduceți mânecile
- 14 Tiv / Tivurile mânecilor / Tivul căptușelii

Căptușeală
Părțile 21 până la 26

Coaserea

- 1 Pense:**
Coaseți pensele pe partea din față și călcați-le în jos. Coaseți pensele pe părțile din spate ale fustei și călcați-le spre centru.
- 3 Bențița frontală:**
Coaseți bențițele frontale Coaseți bențița dreapta pe dreapta pe marginea inferioară a marginii superioare. Călcați rezervele de cusătură în bențița.
- 3 Bențița frontală a fustei:**
Realizați panoul fustei dreapta pe dreapta pe panourile Coaseți bențița. Călcați rezervele de cusătură în bențița.
- 4 Porțiunea posterioară frontală:**
Coaseți bențița dreapta pe dreapta pe marginea inferioară a marginii din spate. Călcați rezervele de cusătură în bențițe.
- 5 Porțiunea posterioară a fustei:**
Coaseți panourile fustei din spate pe marginile panoului din spate, dreapta pe dreapta. Călcați rezervele de cusătură în bențița.
- 6 Cusăturile de la umăr:**
Așezați părțile posterioare pe partea frontală, dreapta pe dreapta. Realizați cusăturile umerilor. Coaseți cusăturile laterale, asigurându-vă că se întâlnesc cu cusăturile panoului. Călcați separat rezervele de cusătură.
- 7 Cusături gulerul:**
Îndoii gulerul în jumătate pe lungime și marcați marginea de pliere. Fixați o margine lungă a gulerului pe decolteu și coaseți. Taiati rezerva de cusătură, tăiați în rotunjimi și călcați în guler. Călcați spre interior rezerva celeilalte margini a gulerului lung de 1,5 cm lățime.
- 8 Fermoar:**
Coaseți fermoarul la marginile șlitului din spate de pe dos al fustei vedeți „Cum se face” - **Cusătură fermoar ascuns** - din glosar. Dinții încep la 4 cm deasupra cusăturii gulerului. Coaseți cusătura din mijloc spate rămasă, de jos până la fermoar. Călcați separat rezervele de cusătură.
- 9 Coaseți căptușeala:**
Coaseți pensele și cusăturile căptușelii la fel ca pe bucățile de material de deasupra. Coaseți căptușii cusătura mijlocie, de jos până la semnul șlitului. Călcați separat rezervele de cusătură.
- 10 Coaseți căptușeala:**
Așezați căptușeala stânga pe stânga peste rochie, fixați căptușeala în funcție de croiala mânecilor. La cusătura de la baza gulerului, coaseți materialul și rezervele de căptușeală aproape de cusătură și cât mai aproape una dintre ele.
- 11 Finisați gulerul:**
Îndoii gulerul la linia de pliere marcată, partea dreaptă în interior. Coaseți părțile înguste împreună până chiar înaintea de fermoar. Taiati rezervele de cusătură, întoarceți gulerul, călcați marginile din spate, nu călcați marginea pliată pe guler. Coaseți manual marginea interioară a gulerului pe cusătura de îmbinare. Coaseți marginea interioară rămasă a gulerului pliată pe benzile cu fermoar. Îndoii gulerul spre exterior, marginea pliată se întâlnește cu cusătura de îmbinare a gulerului. Coaseți manual capetele din spate ale gulerului lângă fermoar.
- 12 Mâneci / Pense / Cusături mâneci:**
Coaseți pensele pe mâneci și călcați în jos. Îndoii mânecile în jumătate pe lungime, cu partea dreaptă în interior. Realizați cusăturile mânecilor. Finisați rezervele de cusătură și călcați-le separat.
- 13 Introduceți mânecile:**
Introduceți mânecile față peste față în spațiile pentru mâneci, liniile transversale 8 ale

Planul tiparului

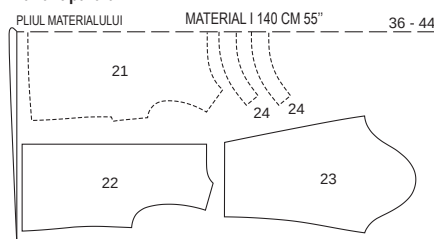

MARGINI FALSE

În cazul unui strat dublu de material, tăiați cu fața din dreapta către interior.

118 Rochie •••

de la pagina 12/13

Mărimile 36, 38, 40, 42, 44
Lungime fustă 73 cm



Material și accesorii

Material recomandat: Materiale ușoare pentru rochii.

Material necesar

Mărime	36	38	40	42	44
Lățimea materialului	Material necesar (Metri/yarzi)				
Material	140	2,35			
	55	2 %			
Căptușeală	140	1,70			
	55	1 %			

Material original: Imprimeu poliester Căptușeală

Accesorii: 1 Fermoar de 60 cm lungime și un picioruș presor special.

Planurile tiparului

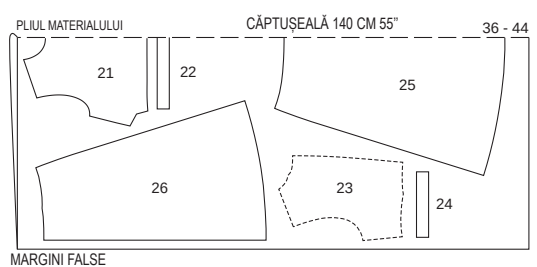
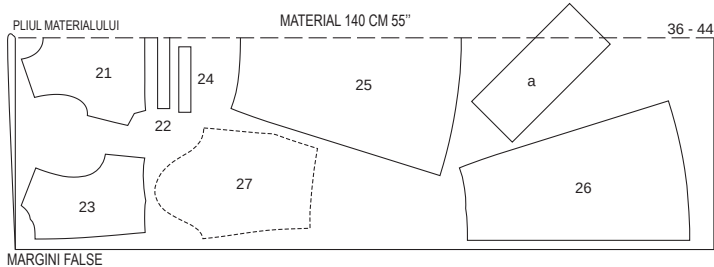

În cazul unui strat dublu de material, tăiați cu fața din dreapta către interior. Părțile prezentate cu un contur întrerupt trebuie așezate pe material cu partea imprimată în jos.

mâncii și partea din față se întâlnesc, linia transversală a mâncii superioare întâlnește cusăturile pentru umăr, cusături laterale și ale mâncilor se întâlnesc. Coaseți mâncile. Finisați rezervele de cusătură și călcați în mână în zona rotunjirii mâncii.

14 Tivul / Tivurile mâncilor / Tivul căptușelii:
Curățați rezervele de cusătură ale tivului și ale mâncilor, presați-le spre interior și coaseți-le lejer cu mâna. Tiviți căptușeala, astfel încât să fie cu aproximativ 2 cm mai scurtă decât rochia.

119 Rochie

de la pagina 18/19

Mărimile 36, 38, 40, 42, 44, 46, 48
Lungime de la talie 54 cm

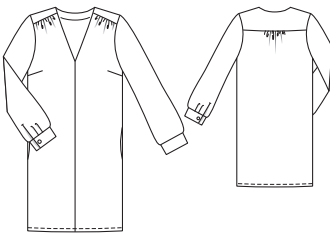

Material și accesorii

Material recomandat: Materiale ușoare pentru rochii.

Material original: Vâscoză.

Notă: La utilizarea materialului original (lățimea materialului 125 cm), consumul de material se modifică.

Material necesar

Mărime	36	38	40	42	44	46	48
Lățimea materialului	cm	in	Material necesar (Metri/yardzi)				
Material	140	55	1,65	1 ¾	2,00	2 ½	

Accesorii: Vlieseline G 785. 2 Nasturi.

Prezentarea generală a tiparului

Linia albastră a tiparului, foaia C

Părțile de tipar de la 1 la 9

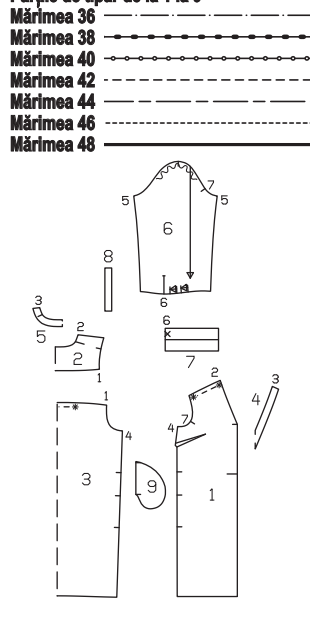

Tiparul

Tiparul pe hârtie

Trasați părțile tiparului de pe hârtie. Urmați liniile și detaliile pentru modelul 119. Prindeți cu ace părțile tiparului de material, așa cum se arată în dispunerea tiparului.

Rezerve pentru cusătură și tiv

Pentru cusături, margini și tiv lăsați 1,5 cm. Măsurătorile pentru partea 8 includ deja rezerve.

Decuparea părților

- | | |
|---|----|
| 1 Partea frontală | 2x |
| 2 Dublura posterioară în pliul materialului | 1x |
| 3 partea din spate în pliul materialului | 1x |
| 4 Bențița frontală în pliul materialului | 1x |
| 5 Dublura posterioară în pliul materialului | 1x |
| 6 Mânci | 2x |
| 7 Manșete | 2x |
| 8 benzi de prindere șlițul mâncii | 2x |
| 9 spațiul interior al buzunarului | 4x |
- Călcați inserția pentru părțile 4, 5 și 7 (dosul materialului).

Ghid rapid pentru profesioniști

- 1 Pense
- 2 Bențița mijlocie din spate
- 3 Aliniați
- 4 Platăcă
- 5 Dublura
- 6 Cusăturile laterale
- 7 Buzunare cusute
- 8 Șlițurile mâncilor
- 9 Cusăturile mâncilor
- 10 Manșetele
- 11 Introduceți mâncile
- 12 Tiv
- 13 Butoniere/ nasturi

Coaserea

1 Pense:

Coaseți pensele de la bust de părțile frontale și călcați-le în jos.

2 Cusături, din mijloc:

Coaseți cusătura centrală din față de jos până la linia de cusătură superioară marcată, asigurați capetele cusăturii. Finisați rezervele și călcați-le separat.

3 Aliniați:

Aranjați între * pe părțile din față și din spate. Coaseți pe ambele părți ale liniei de cusut cu cea mai mare setare de cusătură. Lăsați firele lungi libere. Strângeți firele la lățimea marginilor plăcii din față și din spate. Înnotați firele. Distribuți uniform pe lățime.

4 Platăcă:

Coaseți părțile din spate și din față pe plăcă, dreapta pe dreapta. Finisați rezervele și călcați în plăcă.

5 Dublura:

Prindeți cusăturile umerilor de dubluri și călcați-le. Finisați marginea interioară a dublurii. Prindeți cu ace dublura dreapta pe dreapta pe decolteu, coaseți, cusăturile umerilor se intersectează. Tăiați rezervele de cusătură și tăiați în rotunjimi. Așezați dublurile în croială și coaseți pe cât posibil pe rezerve, vedeți secțiunea „Cum se procedează” - Coaserea dublurii pe rezerve - din glosar. Întoarceți dublura pe dos, călcați marginile și coaseți cu mâna pe marginile cusăturilor plăcii și a cusăturii centrale din față.

6 Cusături laterale:

Prindeți și realizați cusăturile laterale. Întrerupeți cusătura dintre liniile oblice pentru deschiderile buzunarelor. Asigurați capetele cusăturii cu ochiuri pe dos. Finisați rezervele de cusătură și călcați-le separat.

7 Buzunare cusute:

Finisați rezervele buzunarelor. Fixați buzunarul din interior, dreapta pe dreapta, la limitele de cusătură ale deschiderilor buzunarelor din față și din spate și coaseți de-a lungul liniei de cusătură între liniile oblice. Presați spațiul interior al buzunarului în față și coaseți-l.

8 Șlițurile mâncii:

Tăiați mâncile la linia de tăiere. Despărțiți marginile tăiate într-o linie dreaptă și coaseți cât mai îngust posibil, dreapta pe dreapta, cu o margine longitudinală a benzii de prindere. Călcați fâșiile peste cusătură în linia de tăiere. Îndoiiți fâșiile spre interior și coaseți pe cusătura de îmbinare, având în final o lățime de prindere de 7 mm Coaseți îngust porțiunea de încădare dinspre exterior. Coaseți oblic din interior porțiunea de încădare la capătul superior al șlițului (asemenea unei mici pense). Întoarceți porțiunea de încădare către interior la marginea frontală a șlițului, prindeți-o strâns.

Planul tiparului

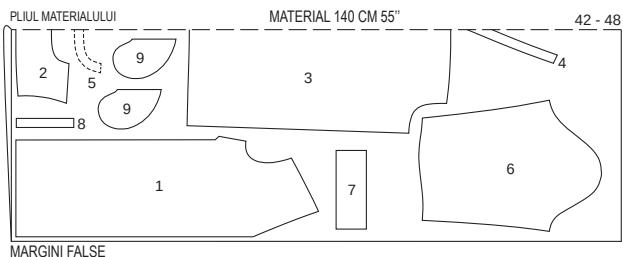
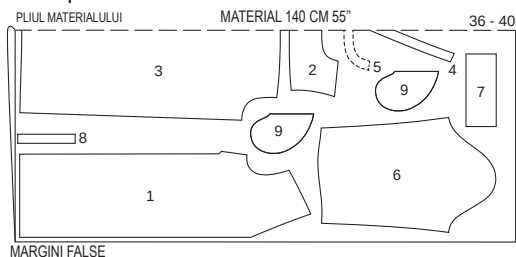

În cazul unui strat dublu de material, tăiați cu fața din dreapta către interior.

9 Cusăturile mânecilor:

Îndoiiți mânecile în jumătate pe lungime, cu partea dreaptă în interior. Prindeți și realizați cusăturile mânecii. Finisați rezervele și călcați-le separat.

10 Manșetele:

Introduceți pliurile la marginea inferioară a mânecii, pe rezerve, în direcția săgeții și fixați-le. Prindeți și coaseți manșetele pe marginea lungă, dreapta pe dreapta, pe marginile inferioare ale mânecilor. Călcați rezervele în manșete. Presați spre interior rezerva de la cealaltă margine lungă a manșetei. Pliati manșetele, cu partea dreaptă înăuntru. Coaseți marginile înguste împreună. Taiati rezervele. Întoarceți manșetele, călcați marginile. Fixați marginea pliată pe interior peste cusătura de îmbinare și coaseți îngust din exterior, incluzând manșeta interioară.

11 Introduceți mânecile:

Introduceți mânecile. Finisați rezervele și călcați în mâncă în zona rotunjimii mânecii.

12 Tivul:

Finisați rezerva tivului și călcați spre interior. Coaseți tivul pe o lățime de 1,2 cm.

13 Butoniere / Nasturi:

Coaseți butoniera pe capătul drept din față al capătului manșetei. Coaseți nasturii potrivit pe capătul posterior al manșetei.

dublura dreapta pe dreapta pe decolteu, coaseți, cusăturile umerilor se intersectează. Taiati rezervele de cusătură și taiati în rotunjimi. Așezați dublurile în croială și coaseți pe cât posibil pe rezerve, vedeți secțiunea „Cum se procedează” - Coaserea dublurii pe rezerve - din glosar. Întoarceți dublura pe dos, călcați marginile și coaseți cu mâna pe marginile cusăturilor plăcii și a cusăturii centrale din Realizați cusătura din mijloc.

6 Cusături laterale:

Poziționați partea din față pe partea din spate, partea dreaptă pe partea dreaptă. Prindeți și realizați cusăturile laterale (număr de cusături 4). Finisați rezervele de cusătură și călcați-le separat.

7 Cusăturile mânecilor:

Îndoiiți mânecile în jumătate pe lungime, fixați și realizați cusăturile mânecilor (număr de cusături 8). Finisați rezervele și călcați-le separat.

8 Manșetele mânecilor:

Pliati manșetele dreapta pe dreapta și închideți părțile înguste pentru a crea o rotunjime. Aliniați partea inferioară a marginii mânecilor. Strângeți firele inferioare pe lățimea manșetelor mânecilor. Înodați firele. Distribuți uniform pe lățime. Fixați o margine a manșetei, dreapta pe dreapta, pe marginea inferioară a mânecii și coaseți, cusăturile se intersectează. Călcați rezervele și rezerva celeilalte margini a

manșetei în manșetă. Fixați marginea pliată peste cusătură și coaseți din exterior în pliu cusăturii, prinzând marginea interioară a manșetei. Călcați marginile.

9 Introduceți mânecile:

Prindeți mânecile pe croiilele mânecilor, dreapta pe dreapta. Linii oblice 7, precum și cusăturile laterale și ale mânecii se intersectează, linia oblică de pe rotunjimea mânecii se intersectează cu marcajul umărului de pe plătca. Păstrați mâncă între*. Coaseți. Finisați rezervele și călcați în mâncă în zona rotunjimii mânecii.

10 Tivul:

Finisați rezerva tivului și călcați spre interior. Coaseți tivul pe o lățime de 1,2 cm.

120 Bluză •••

De la pagina 66

Mărimile 36, 38, 40, 42, 44, 46, 48

Coaseți Lungimea aprox. 67 cm

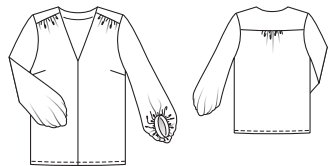

Material și accesorii

Material recomandat: Materiale ușoare pentru bluze

Material necesar

Mărime	36	38	40	42	44	46	48
Lățimea materialului cm în							
Material	140	2,05			2,50		
	55	2 ¼			2 ¼		

Material original: Bumbac.

Accesorii: Vlieseline G 785.

Tiparul

Tiparul pe hârtie

Trasați părțile tiparului de pe hârtie. Urmați liniile și detaliile pentru modelul 120. Prindeți cu ace părțile tiparului de material, așa cum se arată în dispoziția tiparului.

Rezerve pentru cusătură și tiv

Pentru cusături, margini și tiv lăsați 1,5 cm.

Decuparea părților

- 1 Partea frontală 2x
- 2 Dublura posterioară în pliul materialului 1x
- 3 partea din spate în pliul materialului 1x
- 4 Bențița frontală în pliul materialului 1x
- 5 Dublura posterioară în pliul materialului 1x
- 10 mâncă 2x
- 11 Manșetă

Ghid rapid pentru profesioniști

- 1 Pense
- 2 Dublura mijlocie din spate
- 3 Aliniați
- 4 Plătca
- 5 Dublura
- 6 Cusăturile laterale
- 7 Cusăturile mânecilor
- 8 Manșetele mânecilor
- 9 Introduceți mânecile
- 10 Tiv

Prezentarea generală a tiparului

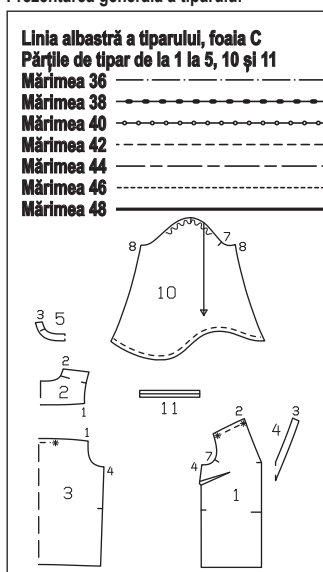

Călcați inserția pentru părțile 4, 5 și 11 (dosul materialului).

Coaserea

1 Pense:

Coaseți pensele pentru bust pe partea din față și călcați-le în jos.

2 Cusături din mijloc:

Realizați Coaseți cusătura centrală din față de jos până la linia de cusătură superioară marcată, asigurați capetele cusăturii. Finisați rezervele și călcați-le separat.

3 Aliniați:

Aranjați între * pe părțile din față și din spate. Coaseți pe ambele părți ale liniei de cusut cu cea mai mare setare de cusătură. Lăsați firele lungi libere. Strângeți firele la lățimea marginilor plăcii din față și din spate. Înodați firele. Distribuți uniform pe lățime.

4 Plătca:

Fixați părțile din spate și din față, dreapta pe dreapta, pe plătca și coaseți (număr de cusături 1 și 2). Finisați rezervele și călcați în plătca.

5 Dublura:

Prindeți cusăturile umerilor de dublură și călcați-le separat (număr de cusături 3). Finisați marginea interioară a dublurii. Prindeți cu ace

Planul tiparului

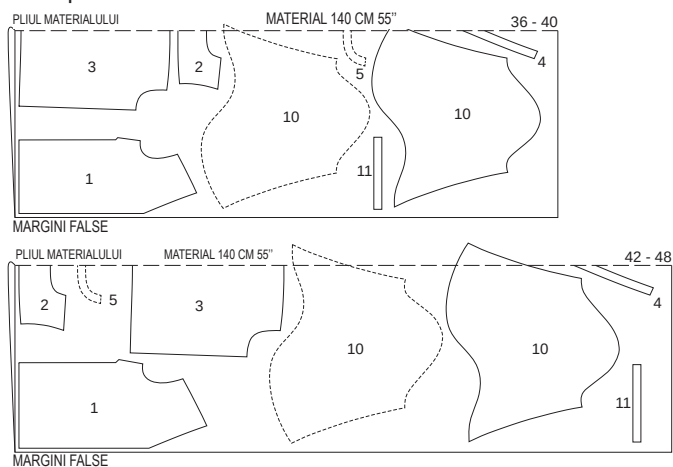

În cazul unui strat dublu de material, tăiați cu fața din dreapta către interior. Părțile prezentate cu un contur întrerupt trebuie așezate pe material cu partea imprimată în jos Taiati partea 10 de două ori din materialul rămas.

121 Fustă •••

de la pagina 10/11

Mărimile 36, 38, 40, 42, 44

Lungime fustă 78 cm

Fusta este așezată pe talie.

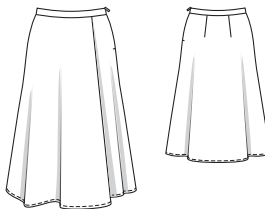

Material și accesorii

Material recomandat: Materiale moi pentru fuste.

Material original: Vâscoză.

Material necesar

Mărime	36	38	40	42	44
Lățimea materialului cm în					
Material	140		2,70		
	55		3		

Notă: La utilizarea materialului original (lățimea materialului 133 cm), consumul de material se modifică.

Accesorii: Vlieseline G 785. 1 fermoar invizibil, 22 cm lungime și un picioruș special.

Tiparul

Tiparul pe hârtie

Trasați părțile tiparului de pe hârtie. Lipiți părțile 1A și 1B. Prindeți cu ace părțile tiparului de material, așa cum se arată în dispoziția tiparului. Marcați partea a direct pe material.

Rezerve pentru cusătură și tiv

Prezentarea generală a tiparului

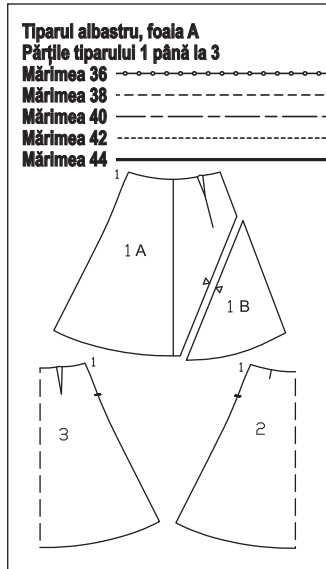

Pentru cusături, margini și tiv lăsați 1,5 cm. Măsurătorile pentru partea a includ rezerve.

Decuparea părților

1 Partea dreaptă a panoului superior al fustei 1x

Măsurători pentru a

Mărime	36	38	40	42	44	Lățime pentru toate mărimile (cm/in)
	73	77	81	85	89	9
	28%	30%	31%	33%	35	3 1/2

2 Bențița frontală în pliul materialului 1x
3 Partea posterioară în pliul materialului a Beteliei 1x

Planul tiparului

MARGINE FALSĂ MATERIAL 140 CM 55" 36 - 44

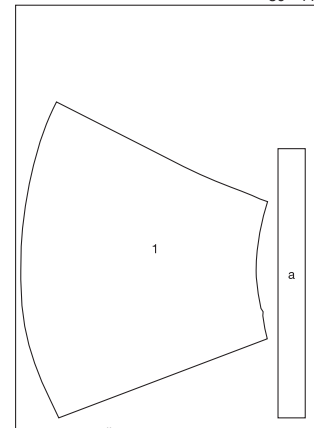

MARGINE FALSĂ

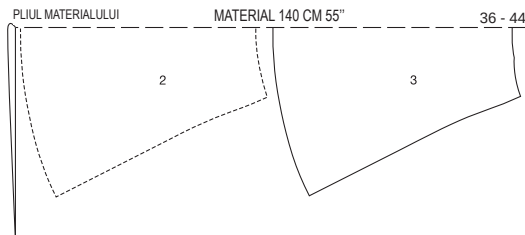

MARGINI FALSE

Pliati materialul așa cum se arată în planul tiparului, fața materialului este orientată către interior în cazul unui material cu două straturi, iar în cazul unui material cu un singur strat fața materialului este îndreptată în sus. Pentru a face acest lucru, așezați partea asimetrică 1 cu partea scrisă în sus pe partea dreaptă a materialului.

Călcați inserția peste partea a (partea stângă a materialului).

Coaserea

Ghid rapid pentru profesioniști

- 1 Pense
- 2 Partea dreaptă a panoului superior al fustei
- 3 Cusătura laterală din partea dreaptă
- 4 Betelia
- 5 Fermoar
- 6 Tivul

1 Pense:

Coaseți pensele pe panoul superior și posterior al fustei și călcați spre mijloc.

2 Partea dreaptă a panoului superior al fustei:

Finisați marginea tivului și marginea din față pe panoul superior al fustei, călcați în interior și coaseți. Așezați marginea frontală a panoului superior spre interior, la linia de cusătură/pliere și prindeți-o în partea de sus. Nu călcați pliul. Așezați panoul superior al fustei pe panoul frontal al fustei, stânga pe stânga, prindeți de-a lungul marginii cusăturii din partea dreaptă și a marginii superioare și continuați prelucrarea ca asupra unui strat de material. Rezerva panoului frontal al fustei de mai jos este din tiv.

3 Cusătura laterală din partea dreaptă:

Coaseți cusătura laterală din partea dreaptă (număr de cusături 1). Finisați rezervele și călcați-le separat.

4 Banda:

Îndoiiți betelia în jumătate pe lungime și presăți, cu partea stângă spre interior. Desfaceți din nou betelia. Coaseți bențița pe marginea superioară a fustei. Călcați rezervele de cusătură în bandă.

5 Fermoar:

Finisați marginile stânga ale fustei. Coaseți fermoarul pe marginile de pe dosul șlițului; consultați secțiunea „Cum se procedează” - Fermoar cu cusătură ascunsă - din glosar. Dinții fermoarului încep de la marginea superioară a beteliei (= pliul de călcare). Coaseți cusătura laterală din partea stângă de jos până la fermoar. Coaseți capetele beteliei, pliate în interior, pe banda cu fermoar. Finisați marginea interioară a beteliei și coaseți-o peste cusătura de îmbinare a beteliei. Coaseți din exterior în pliul cusăturii, prinzând marginea interioară.

6 Tivul:

Finisați rezerva tivului pe fustă, călcați-o spre interior și coaseți-o, întrerupând cusătura la cusătura laterală din partea dreaptă.

122 Pantaloni ●●●

De la pagina 64

Mărimile 36, 38, 40, 42, 44, 46, 48

Lungime pantalonii 102 cm

Tiv aproximativ 36 cm

Pantaloni vin sub talie

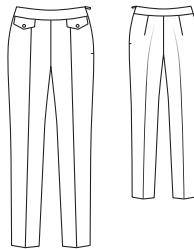

Prezentarea generală a tiparului

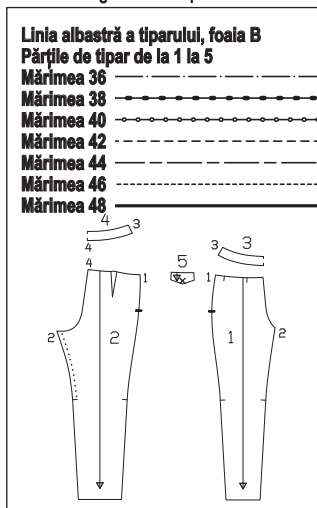

Material și accesorii

Material recomandat: Material pentru pantaloni, cu ceva volum.

Material original: Denim imprimat.

Material necesar

Mărime	36	38	40	42	44	46	48
Lățimea materialului	cm	Material necesar (Metri/yarzi)					
Material	140	1,65		1,90			
	55	1 1/4		2			

Accesorii: Vlieseline G 785. 1 fermoar cusut cu o lungime de 22 cm și un piciorș special pentru dinți. 2 Nasturi.

Tiparul

Tiparul pe hârtie

Trasați părțile tiparului de pe hârtie. Prindeți cu ace părțile tiparului de material, așa cum se arată în disponerea tiparului.

Rezerve pentru cusătură și tiv

Pentru cusături și margini lăsați 1,5 cm, pentru tiv lăsați 4 cm.

Decuparea părților

- 1 Bențița frontală a pantalonilor 2x
 - 2 Dublura posterioară a pantalonilor 2x
 - 3 Partea frontală în pliul materialului (Dintre care 1x interior) 2x
 - 4 Partea posterioară în pliul materialului (Dintre care 1x interior) 2x
 - 5 Clapetă 4x
- Călcați inserția pe părțile 3 până la 5 (partea stângă a materialului).

Ghid rapid pentru profesioniști

- 1 Pense
- 2 Cusături interioare ale picioarelor
- 3 Cusătura laterală din partea dreaptă
- 4 Cusătura din mijloc
- 5 Clapetele
- 6 Betelia exterioară
- 7 Fermoar / Cusătura laterală din stânga
- 8 Betelia interioară
- 9 Tiv
- 10 Nasturi

Coaserea

1 Pense:

Coaseți pensa pe părțile posteriore ale pantalonilor și călcați spre mijloc.

2 Cusături interioare ale picioarelor:

Întindeți cu puțin abur rezervele părții din spate a pantalonilor de la cusătura transversală în sus. Realizați părțile frontale ale pantalonilor pe părțile posteriore ale pantalonilor, dreapta pe dreapta. Coaseți cusăturile interioare ale picioarelor (număr de cusături 2). Finisați rezervele de cusătură și călcați-le separat.

3 Cusătura laterală din partea dreaptă:

Așezați partea dreaptă frontală a pantalonilor pe partea din spate a pantalonilor, dreapta pe dreapta. Prindeți și realizați cusăturile laterale (număr de cusături 1). Finisați rezervele și călcați-le separat.

4 Cusătura din mijloc:

Întoarceți piciorul drept al pantalonului și așezați-l pe piciorul stâng, dreapta pe dreapta. Prindeți și coaseți cusăturile centrale din față și din spate, cusăturile interioare ale picioarelor se intersectează. Finisați rezervele de cusături și călcați fiecare parte în afară de sus până la rotunjime.

5 Clapetele:

Așezați două părți de clapete împreună, dreapta pe dreapta. Prindeți și coaseți de-a lungul marginilor laterale și inferioare. Taiati rezervele și tăiați oblic la colțuri. Întoarceți clapetele. Călcați marginile și coaseți îngust. Așezați clapetele între liniile oblice de pe pantalonii din față și prindeți-le pe rezerve.

6 Betelia exterioară:

Prindeți și coaseți cusătura din partea dreaptă pe părțile exterioare ale beteliei (număr de cusături 3). Fixați partea dreaptă a beteliei împreună pe marginea superioară a pantalonilor și coaseți, cusăturile laterale se intersectează, clapetele sunt prinse între acestea (număr de cusături 4). Călcați rezervele de cusătură în bandă.

7 Fermoar / Cusătura laterală din partea stângă:

Prindeți cusătura fermoarului pe marginile din spate ale șlițului, vedeți secțiunea „Cum se procedează” - fermoar cu cusătură ascunsă - din glosar, dinții încep de la linia superioară marcată a beteliei. Coaseți cusătura laterală din partea stângă de jos până la semnul șlițului. Finisați rezervele și călcați-le separat.

8 Betelia interioară:

Prindeți și coaseți cusătura din stânga pe betelia interioară (opus față de betelia exterioară) (număr de cusături 3). Călcați rezervele în exterior, călcați rezerva marginii inferioare a beteliei spre interior. Fixați betelia interioară pe cea exterioară, dreapta pe dreapta, cu cusăturile laterale intersectându-se. Îndoiiți părțile înguste spre exterior cu 5 mm în fața marginilor șlițului și coaseți. Pliati benzile fermoarului și rezervele șlițului spre exterior și fixați-le peste capetele beteliei, vedeți secțiunea „Cum se procedează” - Căptușeală / Dublură / betelia la cusătura fermoarului - din glosar. Coaseți de-a lungul liniei superioare a beteliei. Așezați betelia în interior și fixați marginea inferioară a beteliei pliată peste cusătura de îmbinare. Căl-

cați marginea superioară. Coaseți manual marginile îndoite pe benzile fermoarului. Coaseți îngust marginea superioară a beteliei și cusătura de îmbinare, prinzând rezervele de la betelia interioară.

9 Tivul:
Finisați rezerva tivului, călcați spre interior și coaseți lejer cu mâna.

Planul tiparului

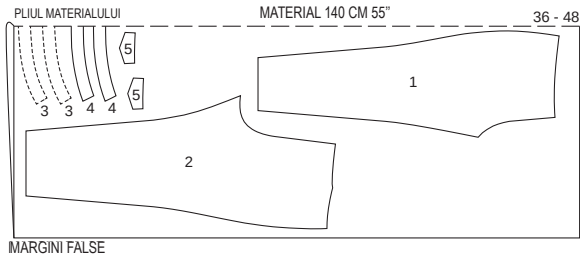

În cazul unui strat dublu de material, tăiați cu fața din dreapta către interior.

123 Rochie •••

de la pagina 68/69
Mărimile 36, 38, 40, 42, 44
Lungime de la talie 66 cm

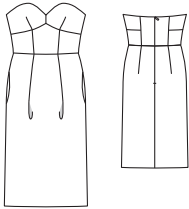

Material și accesori

Material recomandat: Material de rochii cu volum

Material original: Jacquard. Căptușeală

Material necesar

Mărime	36	38	40	42	44	
Lățimea materialului	cm	Material necesar (Metri/yarzi)				
Material	140	1,25	1 1/4	1 1/2	1 3/4	
Căptușeală	140	1,25	1 1/4	1 1/2	1 3/4	
	55					

Accesorii: Vlieseline G 785. 1 fermoar invizibil, 60 cm lungime și un picioruș special. Bandă Vlieseline. Bandă atașată, 7 mm lățime: 0,70 m. Bandă din cauciuc siliconic anti-alunecare, 1 cm lățime, măsurim 36, 38: 0,50 m, măsurimile 40, 42: 0,55 m, măsurimile 44: 0,60 m.

Tiparul

Tiparul pe hârtie

Trasați părțile tiparului de pe hârtie. Prindeți cu ace părțile tiparului de material, așa cum se arată în disponerea tiparului.

Rezerve pentru cusătură și tiv

Pentru cusături și margini lăsați 1,5 cm, pentru tiv lăsați 4 cm. Tăiați părțile căptușelii cu rezerve de cusătură și pentru tiv de o lățime de 1,5 cm.

10 Nasturi:
Dacă se dorește, un nasture poate fi cusut pe clapetă, așa cum se arată, prinzând clapeta pe pantalonii din față. Am omis nasturii în cazul modelului nostru.

8 Dublura posterioară al fustei 2x
9 Spațiul interior al buzunarului 2x
Căptușeală
1 - 9

Coaserea

1 Pense / Cusătura frontală din mijloc:
Coaseți pensa pe părțile superioare ale bustului, așa cum se arată, tăiați rezervele pensei la mijloc până la aproximativ 1,5 cm în fața vârfului pensei. Călcați separat rezervele și călcați vârful pensei. Coaseți cusătura centrală din față, începând sau terminând exact la liniile de cusătură marcate pe marginea decolteului și marginea inferioară a bustului. Călcați separat rezervele de cusătură.

2 Partea frontală:
Fixați părțile frontale laterale pe partea frontală din mijloc, dreapta pe dreapta și coaseți (număr de cusături 1). Călcați separat rezervele de cusătură. Fixați partea bustului pe partea frontală, dreapta pe dreapta și coaseți (număr de cusături 2). Călcați rezervele de cusătură în partea bustului.

3 Cusăturile posterioare / Cusăturile laterale:
Prindeți părțile superioare laterale din spate de părțile inferioare laterale din spate și coaseți (număr de cusături 3). Călcați separat rezervele de cusătură. Prindeți părțile superioare din spate de părțile din spate mijloc și coaseți (număr de cusături 4). Prindeți și coaseți cusăturile laterale pe partea superioară (număr de cusături 5). Călcați separat rezervele.

4 Pense și pliuri ale fustei:
Introduceți pliurile în direcția săgeții, pe panoul din față al fustei și coaseți-le pe rezerve. Coaseți pensele pe partea din spate a fustei și călcați spre mijloc.

5 Cusături laterale fustă:
Așezați panoul frontal al fustei pe panourile posterioare ale fustei, dreapta pe dreapta. Realizați cusăturile și cusăturile laterale ale fustei (număr de cusături 6), lăsați deschiderile buzunarelor deschise. Finisați rezervele și călcați-le separat.

6 Buzunare cusute:
Prindeți spațiul interior al buzunarelor dreapta pe dreapta pe rezervele de cusătură ale deschiderilor buzunarelor - spațiul interior al căptușelii buzunarelor în față, spațiul interior al materialului buzunarelor în spate. Coaseți buzunarul aproape de cusătura laterală și de-a lungul liniei de cusătură la deschidere. Călcați spațiul interior al buzunarelor înspre față și coaseți-l. Fixați marginile de sus ale buzunarelor pe rezervele de pe marginea superioară a fustei.

7 Fusta de partea de sus a rochiei:
Fixați fusta pe partea superioară, dreapta pe dreapta și coaseți (număr de cusături 7). Cusăturile laterale se intersectează. Presați rezervele de cusătură în sus.

8 Fermoar:
Realizați cusătura fermoarului pe marginile

Ghid rapid pentru profesioniști

- 1 Pense / Cusătura frontală din mijloc
- 2 Partea frontală
- 3 Partea posterioară / Cusăturile laterale
- 4 Pense și pliuri ale fustei
- 5 Cusături laterale fustă
- 6 Buzunare cusute
- 7 Fusta pe partea de sus a rochiei
- 8 Fermoar
- 9 Coaseți căptușeala
- 10 Căptușeală / Benzi atașate / Bandă din silicon
- 11 Introduceți căptușeala
- 12 Tivul / Tivul de căptușeală

din spate, de la marginea superioară până la semnul șlițului, vedeți secțiunea „Cum se procedează” - Fermoar cu cusătură ascunsă - din glosar. Coaseți cusătura centrală din spate, de jos până la fermoar

Coaserea

9 Coaserea mâneilor:
Coaseți pense și cusături ca pe materialul exterior, realizați încontinuu cusăturile laterale pe fustă. Coaseți cusătura centrală din spate, de jos până la semnul șlițului. Finisați rezervele și călcați-le separat.

10 Căptușeală / Bandă atașată / Bandă din silicon:
Coaseți și călcați pensele și cusăturile de pe partea de căptușeală a bustului. Tăiați 16 cm din banda atașată pentru cusăturile laterale și 15 cm pentru cusăturile de separare longitudinale din spate, rotunjiți ușor capetele. Așezați banda atașată pe interiorul căptușelii pe cusăturile laterale și pe cusăturile de separare, capetele superioare sunt la aproximativ 3 mm sub marginea superioară marcată. Coaseți banda atașată. Banda elastică din silicon pentru măsurim 36: 2x 23 cm, măsurim 38: 2x 24,5 cm, măsurim 40: 2x 26 cm, măsurim 42: 2x 27 cm, măsurim 44: Tăiați 2 x 28,5 cm. Coaseți banda elastică cu 3 mm în fața mijlocului spatelui și lângă marginea de cusătură pe marginea superioară a căptușelii întinzând-o ușor.

11 Coaseți căptușeala:
Așezați pliurile pe căptușeala fustei în direcția săgeții. Așezați căptușeala pe fustă, stânga pe stânga, pensele și cusăturile laterale intersectându-se. Prindeți împreună rezervele. Coaseți marginile îndoite din spate ale șlițului pe benzile fermoarului. Prindeți căptușeala pe marginea superioară a rochiei, dreapta pe dreapta. La șlițul pentru fermoar, îndoiți înapoi căptușeala cu circa 5 mm înainte de marginea șlițului, prindeți de marginea superioară. Așezați rezervele șlițului pe partea exterioară a rochiei și coaseți peste căptușeala, la marginea croiiei. Coaseți de-a lungul marginii croiiei, întinzând benzile elastice. Tăiați rezervele de cusătură. Întoarceți rezervele șlițului spre interior. Întoarceți căptușeala în sus și coaseți cât mai îngust pe lângă cusătură, cât mai mult posibil pe rezervele de cusătură, consultați "Cum se face" - Realizarea cusăturii pe dedesubt a unei dubluri - în glosar. Întoarceți căptușeala pe dos. Coaseți căptușeala pliată pe benzile fermoarului și pe cusătura de îmbinare a fustei.

12 Tivul / Tivul de căptușeală:
Finisați rezervele tivului călcați spre interior și coaseți lejer cu mâna. Apăsăți rezerva căptușelii spre interior și coaseți-o la locul ei. Căptușeala trebuie să fie cu aproximativ 2 cm mai scurtă decât fusta.

Planul tiparului
PLIUL MATERIALULUI TESAȚURĂ + CĂPTUȘEALĂ 140 CM 55" 36 - 44

Planul tiparului
PLIUL MATERIALULUI TESAȚURĂ + CĂPTUȘEALĂ 140 CM 55" 36 - 44

Planul tiparului
PLIUL MATERIALULUI TESAȚURĂ + CĂPTUȘEALĂ 140 CM 55" 36 - 44

Planul tiparului
PLIUL MATERIALULUI TESAȚURĂ + CĂPTUȘEALĂ 140 CM 55" 36 - 44

Planul tiparului
PLIUL MATERIALULUI TESAȚURĂ + CĂPTUȘEALĂ 140 CM 55" 36 - 44

Planul tiparului



În cazul unui strat dublu de material, tăiați cu fața din dreapta către interior.

124 Fustă •••

De la pagina 61

Mărimile 36, 38, 40, 42, 44

Lungime fustă 60 cm

Fusta este așezată sub talie.

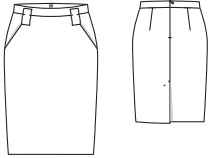

Prezentarea generală a tiparului

Linia neagră a tiparului, foaia A
Părțile de tipar de la 1 la 6 și 12

Mărime 36
 Mărime 38
 Mărime 40
 Mărime 42
 Mărime 44

Material și accesorii

Material recomandat: Materiale ușoare pentru fuste cu sau fără elastan.

Material original: Amestec de bumbac cu elastan Căptușeală

Material necesar

Mărime	36	38	40	42	44
Lățimea materialului cm in					
Material	140 55	1,10 1 1/4			
Căptușeală	140 55	0,70 3/4			

Accesorii: Vlieseline G 785. 1 fermoar invizibil, 22 cm lungime și un picioruș special.

Tiparul

Tiparul pe hârtie

Trasați părțile tiparului de pe hârtie. Urmați liniile și detaliile pentru modelul 124. Linia de cusătură pentru fermoar din partea 1 se aplică mărării 36. Pentru dimensiunile rămase, marcați liniile de mărime exact în același mod. Fixați părțile de model pe material conform planului de tăiere.

Rezerve pentru cusătură și tiv

Pentru cusături și margini lăsați 1,5 cm, pentru tiv lăsați 4 cm. Taiati părțile căptușelii cu rezerve de cusătură și pentru tiv de o lățime de 1,5 cm.

Decuparea părților

Material

- 1 Benită frontală în piul materialului 1x
- 2 spațiu interior al buzunarului 2x
- 3 Partea posterioară în piul materialului 1x
- 4 Dublura posterioară al fuste 2x
- 5 Betelie în piul materialului 1x
- 6 Laț 2x

Căptușeală

- 12 Partea frontală în piul materialului 1x precum și partea 4
- Călcați inserția pe partea 5 (partea stângă a materialului).

Ghid rapid pentru profesioniști

- 1 Banda din spate frontale
- 2 Plăci de șold
- 3 Cusături laterale
- 4 Betelia
- 5 Coaseți căptușeala
- 6 Cusătura fermoarului
- 7 Cusătura posterioară mijlocie din spate
- 8 Introduceți căptușeala
- 9 Șlițul
- 10 Tivul / Tivul de căptușeală
- 11 Șlițul căptușelii
- 12 Lațurile

Coaserea

1 **Porțiunea posterioară din spate:**
 Coaseți pensele pe partea din spate a fuste și călcați spre mijloc.

2 **Plăci de șold:**
 Coaseți spațiul interior al buzunarului dreapta pe dreapta pe marginile de îmbinare ale părților din față ale pantalonilor Coaseți panouș fuste (număr de cusături 1). Întoarceți dublura cu căptușeala în sus și coaseți cât mai îngust pe lângă cusătură, pe rezervele de cusătură, vedeți secțiunea „Cum se procedează” - **Coaserea dublurii pe rezerve** - din glosar. Întoarceți spre interior spațiul interior al buzunarului, călcați marginile de îmbinare. Prindeți cu ace inserțiile buzunarului la la linia de îmbinare, astfel încât marginea deschiderii buzunarului să se întâlnească cu linia plăcii. Coaseți spațiile interioare ale buzunarului în interior. Finisați marginea de jos a buzunarului și a plăcii de pe șold. Fixați buzunarul și partea plăcii șoldului pe panoul din față al fusteii.

3 **Cusături laterale:**
 Prindeți și realizați cusăturile laterale (număr de cusături 2). Călcați separat rezervele.

4 **Banda:**
 Îndoii benita în jumătate pe lungime, cu partea dreaptă în afară. Călcați marginea de pliure. Desfaceți din nou betelia. Coaseți o margine longitudinală a benitei de marginea superioară a fusteii, dreapta pe dreapta. Călcați rezervele de cusătură în bandă.

5 **Coaseți căptușeala:**
 Coaseți pensele și cusăturile laterale pe fusta din căptușeală. Coaseți fusta din căptușeală pe cealaltă margine longitudinală a benitei, dreapta pe dreapta. Călcați rezervele în căptușeală.

6 **Fermoar:**
 Coaseți fermoarul pe marginile posterioare ale benitei și fusteii; **consultați secțiunea „Cum se procedează” - Fermoar ascuns** - din glosar. Dinții încep la piul.. Plierea benitei la călcat = marginea superioară a benitei

7 **Cusătura posterioară din mijloc:**
 Realizați cusătura centrală din spate pe material de la semnul inferior al șlițului până la fermoar, coaseți pe căptușeală între semnele șlițului.

8 **Coaseți căptușeala:**
 Îndoii din nou betelia în jumătate. Așezați căptușeala în interiorul fusteii, stânga pe stânga. Îndoii marginile benitei și căptușelii și coaseți-le cu mâna pe benzile fermoarului. Fixați marginea interioară a benitei pe cusătura de îmbinare. Coaseți din interior în piul cusăturii benitei, prinzând marginea interioară a benitei.

9 **Șlițul:**
 Călcați în afară rezervele de cusătură ale cusăturii posterioare din mijloc, călcați dublura șlițului din stânga spre interior. Așezați întărirea de dedesubt pe panoul din spate-stânga al fusteii și apăsați dedesubt rezerva de cusătură a panoului din spate-dreapta al fusteii, formând un con pe măsură ce treceți deasupra șlițului pentru a evita tăierea sa. Călcați spre interior

dublura stângă a șlițului la linia de pliure. Coaseți oblic panoul posterior din stânga al fusteii la începutul șlițului, așa cum se arată, incluzând întărirea.

10 **Tivul / Tivul de căptușeală:**
 Îndoii din nou dublura șlițului la tiv. Călcați spre interior rezerva tivului și coaseți manual. Așezați înapoi în interior dublura șlițului și coaseți pe tiv. Tivii căptușeala, trebuie să fie cu aproximativ 2 cm mai scurtă decât materialul de la suprafață.

11 **Șlițul căptușelii:**
 Fixați capetele șlițului căptușelii și fusteii împreună la cusătura posterioară din mijloc. Prindeți pliat căptușeala pe dublura de pe întărirea. Taiati cealaltă margine de căptușeală până la 1 cm în fața marginii călcaute a întăririi. Îndoii marginile căptușelii, fixați și coaseți cu mâna pe dubluri.

12 **Lațurile:**
 Pliati lațurile pe linia de pliure, cu partea

Planurile tiparului

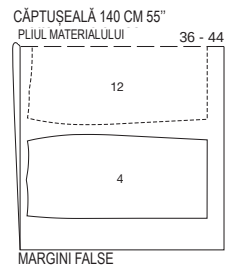
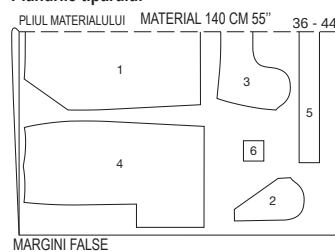

În cazul unui strat dublu de material, tăiați cu fața din dreapta către interior.

125 Fustă •••

De la pagina 14

Mărimile 36, 38, 40, 42, 44

Lungime fustă 56 cm

Fusta este așezată sub talie.

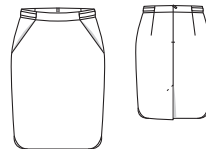

Material și accesorii

Material recomandat: Material pentru fustă.

Material original: Amestec poliester-vâscoză cu elastan. Căptușeală

Material necesar

Mărime	36	38	40	42	44
Lățimea materialului cm in					
Material	140 55	1,10 1 1/4			
Căptușeală	140 55	0,60 3/4			

Accesorii: Vlieseline G 785. 1 fermoar invizibil, 22 cm lungime și un picioruș special.

Tiparul

Tiparul pe hârtie

Trasați părțile tiparului de pe hârtie. Urmați liniile și detaliile pentru modelul 125. Prindeți cu ace părțile tiparului de material, așa cum se arată în dispunerea tiparului. Marcați partea a direct pe material.

Rezerve pentru cusătură și tiv

Pentru cusături, margini și tiv lăsați 1,5 cm. Măsurătorile pentru partea a includ rezerve. Taiati părțile căptușelii cu rezerve de cusătură

Prezentarea generală a tiparului

Linia neagră a tiparului, foaia A
Părțile de tipar de la 1 la 4, 7 și 12

Mărime 36
 Mărime 38
 Mărime 40
 Mărime 42
 Mărime 44

și pentru tiv de o lățime de 1,5 cm.
Decuparea părților

Măsurători pentru a

Mărime	36	38	40	42	44	Lățime pentru toate mărimile (cm/in)
	Lungime (cm/in)					
a	19 7 1/2	19,5 7 3/4	20 7 7/8	20,5 8	21 8 1/4	5,5 2 1/4

Material

- 1 Benita frontală în piul materialului 1x
- 2 spațiu interior al buzunarului 2x
- 3 Partea posterioară în piul materialului 1x
- 4 Dublura posterioară al fuste 2x
- 7 Benita frontală din spate în piul materialului 1x
- 8 Benita laterală 2x
- 9 Dublura posterioară din față 2x

- 10 Partea frontală Dublura tivului în pliul materialului 1x
 11 Dublura posterioară a tivului 2x
 a Cheiță 2x
- Căptușeală**
 12 Bențița frontală Panoul fusteii în pliul materialului 1x și partea 4.
 Călcați inserția pe părțile 7, 8, 9, 10 și 11 (par-

5 Fermoar cu cusătură:
 Coaseți fermoarul pe marginile posterioare ale bențiței și fusteii; **consultați secțiunea „Cum se procedează” - Fermoar ascuns** - din glosar. Dinții încep la pliul...

6 Cusătura posterioară din mijloc:
 Coaseți pe material cusătura posterioară din mijloc, de la semnul de jos al șlițului până la fermoar.

7 Coaseți căptușeala:
 Coaseți pensele și cusăturile laterale pe fusta din căptușeală. Coaseți cusătura posterioară din mijloc între semnele șlițului, asigurați capetele cusăturii. Finisați rezervele și călcați-le separat.

8 Coaseți căptușeala:
 Coaseți fusta din căptușeală pe cealaltă margine longitudinală a bențiței, dreapta pe dreapta. Călcați rezervele în căptușeală. Îndoiiți din nou betelia în jumătate. Așezați căptușeala în interiorul fusteii, stânga pe stânga. Îndoiiți marginile bențiței și căptușelii și coaseți-le cu mâna pe benzile fermoarului. Fixați marginea interioară a bențiței pe cusătura de îmbinare. Coaseți din exterior în pliul cusăturii bențiței, prinzând marginea interioară a bențiței.

9 Șlițul:
 Călcați în afară rezervele de cusătură ale cusăturii posterioare din mijloc, călcați dublura șlițului din stânga spre interior. Așezați întărirea de dedesubt pe panoul din spate-stânga al fusteii și apăsați dedesubt rezerva de cusătură a panoului din spate-dreapta al fusteii, formând un con pe măsură ce treceți deasupra șlițului pentru a evita tăierea sa. Călcați spre interior dublura stângă a șlițului la linia de pliere. Coaseți oblic panoul posterior din stânga al fusteii la începutul șlițului, așa cum se arată, incluzând întărirea.

10 Dublurile tivului / Tivul căptușelii:
 Îndoiiți din nou dublurile șlițului la tiv. Așezați dublurile din față și din spate ale tivului dreapta pe dreapta și coaseți cusăturile laterale de sus până la semnele șlițului. Călcați separat rezervele. Așezați dublura tivului pe tiv, dreapta pe dreapta și coaseți de-a lungul marginii tivului și a marginilor rotunde ale șlițului. Așezați spre interior rezervele din spate pe șliț. Tăiați rezervele, călcați rezervele în dublură și coaseți îngust vedeți secțiunea „Cum se procedează” - **coaserea dublurii pe rezerve** - din glosar. Întoarceți dublurile spre interior. Finisați marginea interioară a dublurii și coaseți lejer manual și coaseți manual rezervele posterioare pliate pe dublurile șlițului. Tivul căptușeala, trebuie să fie cu aproximativ 2 cm mai scurtă decât materialul de la suprafață.

11 Șlițul căptușelii:
 Fixați capetele șlițului căptușelii și fusteii împreună la cusătura posterioară din mijloc. Prindeți pliul căptușeala pe dublura de pe întărirea. Tăiați cealaltă margine de căptușeală până la 1 cm în fața marginii călcate a întăriturii. Îndoiiți marginile căptușelii, fixați și coaseți cu mâna pe dubluri.

- Ghid rapid pentru profesioniști**
- Banda din spate frontale
 - Plăci de șold
 - Cusături laterale
 - Cheiță / Bențiță
 - Fermoar
 - Banda din spate mijlocie din spate
 - Coaseți căptușeala
 - Introduceți căptușeala
 - Șlițul
 - Dublurile tivului / Tivul căptușelii
 - Șlițul căptușelii

tea stângă a materialului).

Coaserea

1 Porțiunea posterioară din spate:
 Coaseți pensele pe partea din spate a fusteii și călcați spre mijloc.

2 Plăci de șold:
 Coaseți spațiul interior al buzunarului dreapta pe dreapta pe marginile de inserție (număr de cusături 1). Întoarceți dublura cu căptușeala în sus și coaseți cât mai îngust pe lângă cusătură, pe rezervele de cusătură, vedeți secțiunea „Cum se procedează” - **Coaserea dublurii pe rezerve** - din glosar. Întoarceți spre interior spațiul interior al buzunarului, călcați marginile de îmbinare. Prindeți cu ace inserțiile buzunarelor la linia de îmbinare, astfel încât marginea deschiderii buzunarului să se întâlnească cu linia plăcii. Coaseți spațiile interioare ale buzunarelor în interior. Finisați marginea de jos a buzunarului și a plăcii de pe șold. Fixați buzunarul și partea plăcii șoldului pe marginea superioară a fusteii.

3 Cusături laterale:
 Prindeți cusăturile laterale de sus până la semnele pentru șliț și coaseți (număr de cusături 2). Călcați separat rezervele.

4 Cheiță / Bențiță:
 Finisați rezervele de pe marginile lungi ale cheiței și călcați spre interior. Coaseți îngust marginile. Prindeți părțile cheiței între liniile oblice de pe părțile laterale ale bențiței, stânga pe dreapta. Coaseți împreună părțile bențiței, dreapta pe dreapta (număr de cusături 3, 4 și 5). Cheițele sunt prinse între acestea. Călcați rezervele în bențița frontală și posterioară. Îndoiiți bențița în jumătate pe lungime, cu partea dreaptă în afară. Călcați marginea de pliere. Desfaceți din nou betelia. Coaseți marginea longitudinală exterioară a bențiței (= cu cheițe) dreapta pe dreapta, de marginea superioară a fusteii (număr de cusături 3). Călcați rezervele de cusătură în bandă.

Planurile tiparului

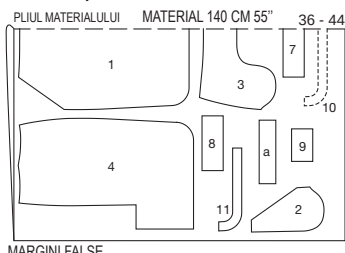

MARGINI FALSE

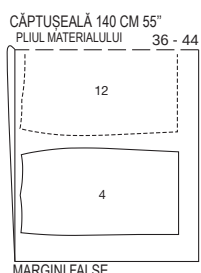

MARGINI FALSE

În cazul unui strat dublu de material, tăiați cu fața din dreapta către interior.

126 Jachetă

de la pagina 6/7
 Mărimile 34, 36, 38, 40, 42
 Coaseți Lungimea aprox. 51 cm

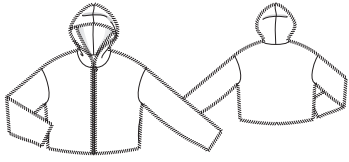

Prezentarea generală a tiparului

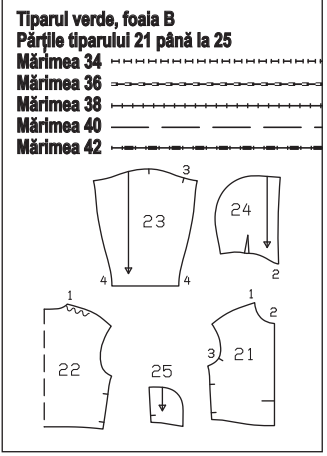

Material și accesorii

Material recomandat: Material din plus. Blănuri artificiale. Materiale plus. Material matlasat.
Material original: Plus. Căptușeală

Material necesar

Mărime	34	36	38	40	42
Lățimea materialului	140	140	140	140	140
Material	1,55	1,55	1,55	1,55	1,55
Căptușeală	1,55	1,55	1,55	1,55	1,55

Accesorii: 1 Fermoar divizibil mărimile 34-38: 0,45 m, mărimile 40, 42: Lungime 0,50 m.

Tiparul

Tiparul pe hârtie
 Trasați părțile tiparului de pe hârtie. Prindeți cu ace părțile tiparului de material, așa cum se arată în dispunerea tiparului.

Rezerve pentru cusătură și tiv
 Pentru cusături și margini lăsați 1,5 cm tiv și tivurile mânecilor lăsați 4 cm. Tăiați părțile căptușelii cu rezerve de cusătură și pentru tiv de o lățime de 1,5 cm.

Decuparea părților

- Material**
- 21 partea din față 2x
 - 22 Partea posterioară în pliul materialului 1x
 - 23 Mânci 2x
 - 24 Glugă 2x
- Căptușeală**
- 25 spațiul interior al buzunarului precum și părțile 21 și 24 4x

- Ghid rapid pentru profesioniști**
- Cusături umeri
 - Gluga
 - Glugă pe marginea croielii
 - Coaseți mâncile
 - Cusături mâneci și cusături laterale
 - Buzunare cusute
 - Tivul și tivurile mânecilor
 - Fermoar
 - Coaseți căptușeala
 - Căptușiți geaca

Coaserea

Pentru informații despre prelucrarea blănii artificiale, consultați „Cum se procedează” - **Blană artificială** - din glosar.

1 Cusături umeri:
 Coaseți cusăturile umerilor (număr de cusături 1), păstrând marginea din spate a umărului de la marcaj, așa cum se arată. Călcați separat rezervele.

2 Gluga:
 Coaseți pensele pe părțile glugii și călcați spre centrul spatelui. Coaseți părțile glugii pe partea posterioară din mijloc, dreapta pe dreapta. Tăiați rezervele la 1 cm lățime și călcați.

3 Glugă pe marginea croielii:
 Coaseți gluga, dreapta pe dreapta, pe marginea croielii jachetei (număr de cusături 2), pensele se intersectează cu cusăturile umerilor. Tăiați rezervele, tăiați la rotunjimi și călcați-le împreună.

4 Introduceți mânecile:
 Dreapta pe dreapta, fixați mânecile pe croiala mânecilor și coaseți, cusăturile transversale 3 se intersectează, cusătura transversală a părții rotunjite a mânecii se intersectează cu cusătura umărului. Călcați separat rezervele.

5 Cusăturile mânecilor și cusături laterale:
 Prindeți și coaseți cusăturile mânecilor și cusăturile laterale (număr de cusături 4). Între rupeți cusătura între cusăturile oblice pentru deschiderile buzunarelor, asigurați capetele cusăturii. Călcați separat rezervele.

6 Buzunare cusute:
 Prindeți buzunarele dreapta pe dreapta, rezervele de cusătură ale deschiderilor buzunarelor, astfel încât cusăturile oblice să se intersecteze. Coaseți spațiul interior al buzunarelor direct de-a lungul liniilor de cusătură marcate. Călcați spațiul interior al buzunarelor înspre față și coaseți-l. Fixați buzunarele de marginile frontale inferioare.

7 Tivul și tivurile mânecilor:
 Călcați în interior rezervele tivului mânecilor și coaseți lejer cu mâna. Călcați restul rezervelor tivului spre interior.

8 Fermoarul:
 Scurtați fermoarul pe lungimea marginii din față, vedeți „Cum se procedează” - **Scurtați fermoarul** - din glosar. Împărțiți fermoarul, pliați capetele superioare ale benzii. Prindeți jumătățile fermoarului cu partea de sus în jos pe marginile din față (partea dreaptă a materialului), astfel încât dinții să fie în parte, banda să fie pe rezerva cusăturii. Dinții fermoarului încep de sub cusătura de îmbinare a glugii. Fermoarul se termină în partea de jos a liniei tivului. Coaseți benzile fermoarului (piciorușele fermoarului).

9 Coaseți căptușeala:
 Coaseți și călcați cusăturile pe căptușeală, așa cum ați proceda pe materialul exterior, dar

lăsați aproximativ 20 cm deschise la cusăturile laterale.

10 Căptușiți geaca:

Fixați căptușeala pe rezerva tivului, dreapta pe dreapta și coaseți. Călcați rezervele în căptușeală. Așezați rezerva tivului cu căptușeala îndreptată spre exterior. Fixați și coaseți căptușeala, dreapta pe dreapta, pe marginile din față și coaseți gluga. Îndoiiți lungimea suplimentară a căptușelii ca pe un pliu în jos la tiv. Așezați căptușeala în exterior și coaseți pe cât posibil pe rezerve, vedeți secțiunea „Cum se procedează” - Coaserea dublurii pe

rezerve - din glosar. Întoarceți căptușeala în interior printr-o cusătură laterală deschisă a căptușelii. Călcați marginile. Trageți mânecile împreună. Îndoiiți căptușeala cu mâna și coaseți-o pe rezervele tivului mânecilor. Coaseți cusăturile laterale ale căptușelii. Fixați cusăturile de la baza glugii împreună și coaseți-le manual de mai multe ori în pliuul cusăturii.

Planurile tiparului

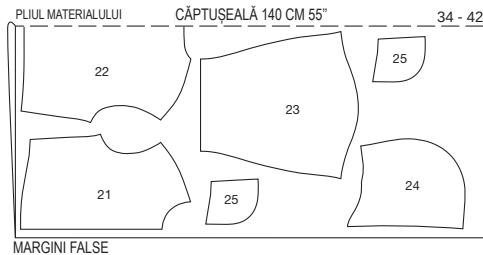
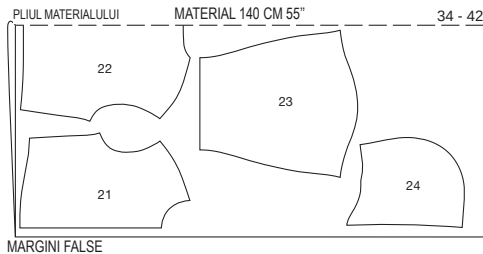

În cazul unui strat dublu de material, tăiați cu fața din dreapta către interior.

127 Palton cu batic ●●●

De la pagina 55

Mărimile 34, 36, 38, 40, 42, 44

Coaseți Lungimea aprox. 120 cm



Material și accesoriile

Material recomandat: Materiale funcționale rezistente la ploaie. Material cu un pic de volum

Material original: Material funcțional bumbac (I). Material funcțional nylon (II).

Material necesar

Mărime	34	36	38	40	42	44
Lățimea materialului	cm	Material necesar (Metri/yarzi)				
Material I	140	3,50				
	55	3 3/4				
Material II	140	0,70				
	55	3/4				

Accesoriile: Vlieseline G 785. 28 Nasturi.

Prezentarea generală a tiparului

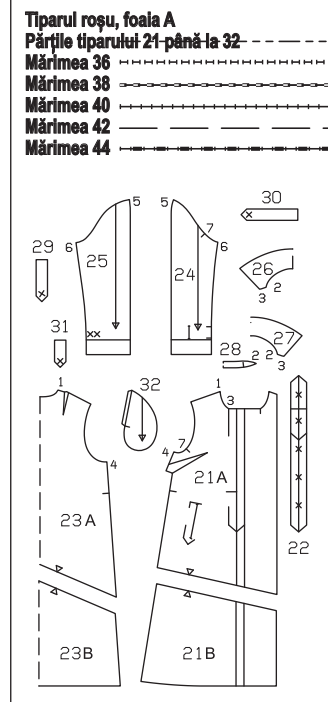

Tiparul

Tiparul pe hârtie

Trasați părțile tiparului de pe hârtie. Lipiți împreună părțile 21A și 21B, precum și 23A și 23B la liniile de îmbinare. Linia de îmbinare și marcasele pentru butoniere X de pe părțile 21, 22 și 25 sunt pentru mărimea 34. Pentru celelalte mărimi, mutați marcajul în jos sau pe partea laterală. În partea 22, deplasați marcajul inferior în jos, marcajul superior rămâne în același loc. Împărțiți marcasele rămase în mod egal. Copiați buzunarul frontal din partea 32 numai până la linia dreaptă. Prindeți cu ace părțile tiparului de material, așa cum se arată în disponerea tiparului. Pentru partea a, creați o piesă de model conform desenului sau desenați triunghiul a direct pe material.

Rezerve pentru cusătură și tiv

Pentru cusături și margini lăsați 1,5 cm, pentru tiv lăsați 4 cm. Desenul pentru pânză a include o alocație de cusătură de 1 cm.

Decuparea părților

Material I

- 21 Partea frontală cu dublură 2x
- 22 Bențița frontală 2x
- 23 Partea posterioară în pliuul materialului 1x
- 24 Bențița frontală spate 2x
- 25 Dublura posterioară spate 2x

Măsurători pentru a

Mărime	34	36	38	40	42	44	Lățime pentru toate mărimile (cm/in)
	Lungime (cm/in)						
a	62						62
	24%						24%

- 26 Gulerul superior în pliuul materialului 1x
- 27 Partea inferioară guler pe un pliu 1x
- 28 Guler cu punte în pliuul materialului 2x
- 29 Clape fixe 4x
- 30 Cheițe mâneci 4x
- 31 Cheițe / Batic 2x
- 32 spațiul interior al buzunarului 4x
- a Batic în pliuul materialului 1x

Material II

- a Batic în pliuul materialului 1x
- Călcați inserția peste părțile 22, 26, 31 și îndoiiți în interior dublura până la linia de pliere (partea stângă a materialului).

Coaserea

1 Buzunarele:

Coaseți 2 părți de clape fixe de-a lungul vârfului, unei margini lungi și părții înguste. Tăiați rezervele, tăiați oblic la colțuri și tăiați în colțul

Ghid rapid pentru profesioniști

- 1 Buzunarele
- 2 Pense
- 3 Bențița frontală
- 4 Cusături umeri
- 5 Guler cu punte
- 6 Cusăturile laterale
- 7 Șliturile mânecilor
- 8 Cheița mânecilor / Coaseți cusăturile mânecilor / Tivul mânecilor
- 9 Introduceți mânecile
- 10 Tiv
- 11 Baticul
- 12 Butoniere/ nasturi

de jos al marginii lungi deschise. Întoarceți clapetele fixe. Călcați marginile. Fixați clapetele fixe pe părțile din față, până la colțul de la capătul de jos al clapei fixe. Așezați un buzunar frontal peste fiecare clapă fixă. Coaseți clapa și buzunarul. Îndoiiți rezervele de cusătură în jos și fixați-le cu ace. Așezați buzunarul în partea opusă clapei fixe, dreapta pe dreapta, pe partea din față și coaseți la o distanță de 1 cm de la cusătura de unde începe clapa fixă. Asigurați-vă că această cusătură este cu aproximativ

5 mm mai scurtă la capete decât cusătura clapei. Tăiați între cele două cusături și tăiați oblic până la capetele cusăturii. Când tăiați în interior, nu atingeți părțile buzunarului. Trageți buzunarul spre interior, călcați clapa peste deschidere. Trageți triunghiurile spre interior la capetele tăieturii și coaseți-le pe buzunar. Coaseți buzunarele împreună. Coaseți manual părțile înguste ale clapei fixe drept sau coaseți-le îngust. Coaseți un nasture la capătul ascuțit al clapei așa cum se arată; partea din față este, de asemenea, inclusă.

2 Pense:

Coaseți pensele pe părțile frontale și posterioare. Călcați partea din față în sus și partea din spate spre mijloc.

3 Bențița frontală:

Coaseți împreună bențițele frontale de-a lungul marginilor exterioare. Lăsați o mică deschidere pe o margine lungă pentru întoarcere. Tăiați rezervele și tăiați colțurile în unghi. Întoarceți bențița. Călcați marginile. Fixați linia căptușelii pe partea frontală din dreapta, stânga pe stânga. Coaseți îngust de-a lungul marginilor laterale și inferioare, până la aproximativ 2 mm sub linia croiului.

4 Cusături umeri:

Coaseți cusăturile umerilor. Călcați rezervele de cusătură spre spate.

5 Guler cu punte:

Coaseți părțile de guler la gulerul superior și inferior. Tăiați rezervele de cusătură la o lățime de 5 mm, desfaceți-le, coaseți-le îngust pe ambele părți ale cusăturii. Așezați părțile gulerului una peste alta, dreapta pe dreapta, fixați marginile împreună, în timp ce apăsați pe lățimea suplimentară a gulerului superior. Coaseți de-a lungul marginilor exterioare ale gulerului exact până la linia de față a gulerului. Întoarceți gulerul, călcați și coaseți îngust. Fixați marginea de îmbinare a gulerului de croială. Finisați marginea interioară a dublurii. Îndoiiți dublura spre exterior de-a lungul liniei de pliere, partea dreaptă spre interior. Îndoiiți rezerva din față de la dublură spre exterior la cusătura umărului. Coaseți de-a lungul marginii croiului și coaseți gulerul. Nu includeți bențița. Coaseți rezerva pliată de dublură pe cusătura umărului. Prindeți gulerul superior pliat pe cusătura de îmbinare și coaseți din exterior în cusătura de îmbinare.

6 Cusături laterale:

Realizați cusăturile laterale. Finisați rezervele împreună și călcați în spate.

7 Șliturile mânecilor:

Călcați o fâșie de inserție de căptușeală de 2 cm lățime pe șlitul mânecii (partea stângă a materialului). Pentru șlitul mânecii, tăiați 2 paspoaluri mici din materialul rămas de 2x în lungimea șlitului + 1,5 cm mai lung și 2 cm lățime. Marcați cusătura de îmbinare a paspoalului pe ambele părți ale marcajului șlitului, la o distanță de 0,5 cm. Îndoiiți fâșiile de paspoal în jumătate pe lungime. La o distanță de 0,5 cm de marginea de pliere, coaseți paspoalul pe liniile de îmbinare marcate, astfel încât marginea de pliere a paspoalului să întâlnească linia de îmbinare. Tăiați între liniile de cusătură, tăiați oblic spre capetele cusăturii. Așezați paspoalul în zona de îmbinare, călcați. Trageți triunghiurile spre interior la capetele tăieturilor și coaseți pe paspoalul de la capăt la capăt la cusătură sau, dacă doriți, coaseți manual în butoniere sau la mașina de cusut.

8 Cheița mânecilor / Coaseți cusăturile mânecilor / Tivul mânecilor:

Coaseți câte 2 cheițe pentru mâneci împreună de-a lungul marginilor exterioare, lăsând deschisă partea dreaptă îngustă. Tăiați rezervele și tăiați colțurile în unghi. Întoarceți cheițele. Călcați marginile și coaseți îngust. Prindeți cheița sub părțile posterioare ale mânecilor, dreapta pe stânga, așa cum se arată. Realizați cusăturile de sus și de jos ale mânecilor. Cheița este prinsă de cusătura inferioară a mânecii. Finisați rezervele împreună și călcați-o pe fiecare în mâneca posterioară. Trageți cheița spre

Planurile tiparului

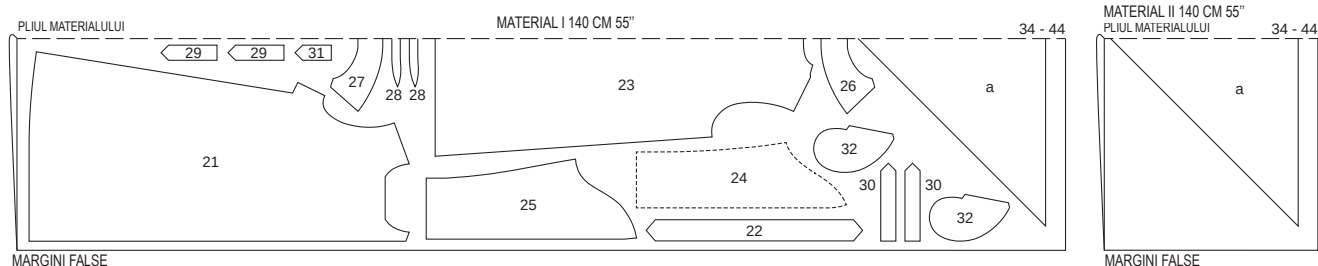

În cazul unui strat dublu de material, tăiați cu fața din dreapta către interior. Părțile prezentate cu un contur întrerupt trebuie așezate pe material cu partea imprimată în jos

exterior prin șliț. Trageți șlițul spre exterior și coaseți. Finișați rezervele tivului mânecilor, călcați spre interior și coaseți strâns. Coaseți oblic o butonieră la capătul cheiței, după cum vi se arată. Coaseți nasturii pe mânecile posterioare, așa cum vi se arată.

9 Introduceți mânecile:

Introduceți mânecile. Finișați rezervele împreună și călcați-le în mănecă.

10 Tivul:

Așezați din nou rezerva. Finișați rezerva tivului și călcați spre interior. Așezați rezerva din nou în interior la linia de pliere. Coaseți tivul.

11 Baticul:

Coaseți împreună părțile cheiței pentru batic pe marginile exterioare, lăsând partea dreaptă îngustă deschisă pentru întoarcere. Tăiați rezervele și tăiați colțurile în unghi. Întoarceți cheița, călcați marginile și coaseți îngust. Prindeți marginea deschisă a cheiței dreapta pe dreapta și în mijlocul laturii lungi a triunghiului. Coaseți butonieră, așa cum se arată. Coaseți triunghiurile din material I și II de-a lungul marginilor exterioare, dreapta pe dreapta. Lăsați o deschidere mică pentru întoarcere. Tăiați rezervele și tăiați colțurile în unghi. Întoarceți. Călcați marginile. Coaseți îngust marginile exterioare, coaseți și închideți deschiderea, marcați nasturele din mijloc la o distanță de 14 cm de margine și coaseți-l.

12 Butoniere / Nasturi:

Coaseți butoniere pe lungime de-a lungul marginii frontale drepte și a vârfului benției, așa cum se arată. Coaseți nasturii în mod corespunzător pe frontală stângă. Așezați benția frontală la linia de pliere spre exterior în jurul baticului legat și coaseți nasturele.

Prezentarea generală a tiparului

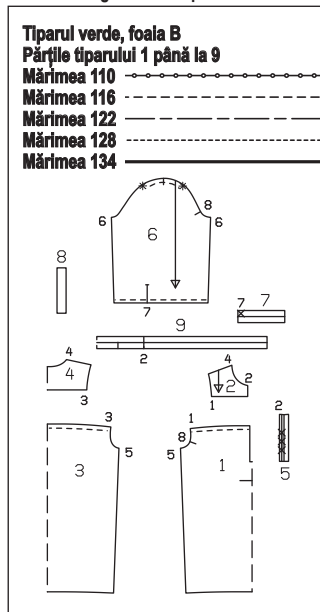

Călcați inserția pe părțile 5 și 7 (partea stângă a materialului). În plus, pe partea 9, întăriți gulerul dintre liniile oblice (număr cusături 2) cu o inserție și călcați o parte de inserție de aproximativ 3 x 3 cm pe partea frontală la capătul inferior al benției (partea stângă a materialului).

Coaserea

Ghid rapid pentru profesioniști

- 1 Aliniați partea frontală
- 2 Așezați plățile
- 3 Cusături umeri
- 4 Coaserea din față:
- 5 Guler
- 6 Cusăturile laterale
- 7 Șlițurile mânecilor
- 8 Mâneci
- 9 Manșetele
- 10 Introduceți mânecile aliniate
- 11 Nasturi
- 12 Tiv

1 Aliniați partea frontală

Tăiați pe o lungime de 5 cm partea din față (mijloc față). Aliniați marginile superioare ale părții din față și marginea superioară a părții din spate pentru a se potrivi cu lățimea plăcii. Pentru a face acest lucru, coaseți pe ambele părți ale liniei de cusătură marcate folosind cea mai înaltă setare de cusătură. Strângeți firele și înodați capetele firelor. Distribuți uniform pe lățime.

2 Așezați plățile:

Coaseți plățile din față la marginile superioare ale părții din față și coaseți plățile din spate la marginea superioară a părții din spate. Finișați rezervele împreună și călcați-le în măneci.

3 Cusături umeri:

Realizați cusăturile umerilor. Finișați rezervele de cusătură și călcați-le separat.

3 Benția frontală:

bențiile din dreapta pe liniile de îmbinare ale bențiilor din față, dreapta pe dreapta (cusătura numărul 2). Asigurați capetele cusăturilor. Tăiați partea din față între liniile de cusătură (centru față), tăiați oblic colțurile de la

Desen schematic al materialului baticului I și II:

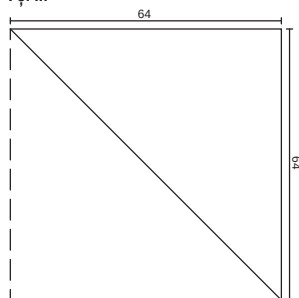

mărimea 110. Pentru dimensiunile rămase, deplasați X-ul de jos în jos în funcție de liniile de mărime. Marcajul X inferior rămâne în același loc pentru toate mărimile. Desenați X-ul din mijloc în mijloc. Prindeți cu ace părțile tiparului de material, așa cum se arată în dispunerea tiparului.

Rezerve pentru cusătură și tiv

Pentru cusături, margini și tiv lăsați 1,5 cm.

Decuparea părților

- | | |
|--|----|
| 1 Partea frontală în pliul materialului | 1x |
| 2 Benția frontală | 2x |
| 3 Partea posterioară în pliul materialului | 1x |
| 4 Dublura posterioară în pliul materialului | 1x |
| 5 Benția frontală | 2x |
| 6 Mâneci | 2x |
| 7 Manșete | 2x |
| 8 Benzi de prindere / șlițul mânecii | 2x |
| 9 Guler cu bandă de legare atașată în pliul materialului | 1x |

Planul tiparului

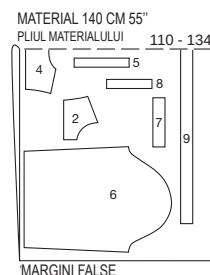
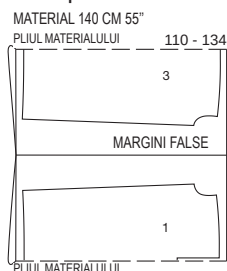

Îndoți materialul conform planului tiparului, cu partea dreaptă spre interior.

128 Rochie ●●●

De la pagina 34

Mărimi pentru copii 110, 116, 122, 128, 134



Material necesar

Mărime	110	116	122	128	134
Lățimea materialului cm în					
Material	1,15 55	1,15 1 ¼	1,35 1 ¼	1,35 1 ½	

Accesorii: Vlieseline G 785. 5 nasturi acoperiți cu material.

Tiparul

Tiparul pe hârtie

Trasați părțile tiparului de pe hârtie. Urmați liniile și detaliile pentru modelul 128. Marcajele butonierelor X de pe partea 5 sunt pentru

Material și accesorii

Material recomandat: Materiale pentru rochii.
Material original: Seersucker.

capetele cusăturii de jos. Călcați rezervele cusăturilor de îmbinare ale bențitei și ale celorlalte margini lungi ale bențitei. Pe decolteu, pliați bențitele de-a lungul liniei de pliere, dreapta pe dreapta și coaseți să închideți marginea superioară. Taiati oblic rezerva de cusatură a plătcilor din față pe decolteu (număr de cusături 2). Întoarceți bențitele și călcați. Capsați marginile interioare ale bențitei peste cusătura de îmbinare. Coaseți îngust de-a lungul cusăturii de îmbinare, în timp ce coaseți jumătatea interioară a bențitei. Coaseți trei butoniere pe lungime pe bențita dreaptă, așa cum se arată. Mărimea butonierei depinde de mărimea nasturilor. Fixați bențita din dreapta mijloc pe mijloc pe bențita din stânga. Coaseți marginile inferioare ale bențitei împreună, dreapta pe dreapta, pe partea din față. Finișați rezervele de cusatură împreună și călcați-le spre spate.

5 Guler cu bandă de prindere:
Coaseți marginea exterioară a gulerului între liniile oblice (număr de cusături 2) la decolteu, tăiați rezervele de cusatură, tăiați în rotunjimi și călcați în guler. Pliati lațurile pe linia de pliere, cu partea dreaptă în interior. Coaseți împreună marginile bențitelor tăiate. Taiati rezervele de cusatură și tăiați oblic rezervele de colțuri. Întoarceți bențitele, călcați marginile. Coaseți manual marginea interioară a gulerului pliată la cusătura de îmbinare a gulerului.

6 Cusături laterale:
Realizați cusăturile laterale. Finișați rezervele de cusatură și călcați-le separat.

7 Șliturile mânecii:
Pentru șliturile mânecilor, tăiați mânecile așa cum se arată. Îndepărtați marginile tăiate pentru a forma o linie dreaptă și coaseți-le cât mai îngust posibil de-a lungul unei margini a benzii de legătură. Călcați fâșiile de îmbinare peste cusătura de îmbinare în șlit, apoi pliați la o lățime de 7 mm și coaseți în interior, pe cusătura de îmbinare. Coaseți oblic bențita din interior în partea superioară a capătului șlitului. La marginile frontale ale șlitului, așezați bențita în interior și coaseți.

3 Mâneci:
Realizați cusăturile mânecilor, finisați rezervele de cusatură și călcați separat. Aliniați marginile inferioare ale mânecilor pe lățimea manșetelor.

7 Manșetele:
Coaseți manșeta pe marginea inferioară a mânecii. Călcați rezervele cusăturii de îmbinare și cealaltă margine lungă a manșetei în manșetă. Îndoți manșeta pe linia de pliere, dreapta pe dreapta și coaseți laturile înguste. Întoarceți manșeta și călcați-o. Prindeți marginea interioară pe cusătura de îmbinare. Coaseți manșeta din exterior de-a lungul cusăturii de îmbinare, ținând cont de marginea interioară. Coaseți o butonieră peste capătul din față al manșetei, așa cum se arată.

8 Introduceți mânecile alinate:
Aliniați rotunjimile mânecilor între *. Fixați mânecile în croială, dreapta pe dreapta, cu liniile oblice 8 ale mânecii și părții din față întâlnite. Cusătura oblică de la rotunjimea mânecii se intersectează cu cusătura umărului; cusăturile laterale și ale mânecilor se intersectează. Prindeți și coaseți mânecile. Finișați toate rezervele de cusatură împreună și călcați în umăr, în zona rotunjimii mânecii.

9 Nasturi:
Coaseți nasturii de pe bențita din stânga pentru a se potrivi cu butonierele. Coaseți un nasture pe spatele fiecărei manșete.

10 Tivul:
Finișați rezervele pentru tiv, călcați spre interior și coaseți strâns.

Prezentarea generală a tiparului

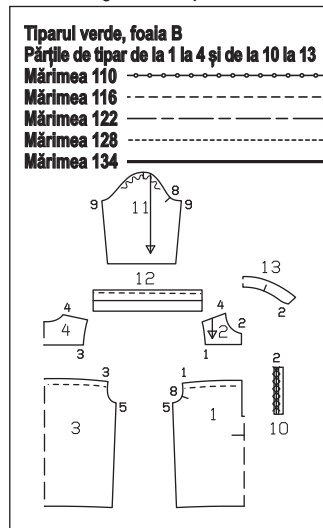

Ghid rapid pentru profesioniști

- 1 Aliniați partea frontală
- 2 Așezați plătcile
- 3 Cusături umeri
- 4 Coaserea din față:
- 5 Guler
- 6 Cusăturile laterale
- 7 Mâneci
- 8 Volan mâneci
- 9 Introduceți mânecile
- 10 Nasturi
- 11 Tiv

Coaserea

1 Aliniați partea frontală
Tăiați pe o lungime de 5 cm partea din față (mijloc față). Aliniați marginile superioare ale părții din față și marginea superioară a părții din spate pentru a se potrivi cu lățimea plăcii. Pentru a face acest lucru, coaseți pe ambele părți ale liniei de cusatură marcate folosind cea mai înaltă setare de cusatură. Strângeți firele și înnotați capetele firelor. Distribuți uniform pe lățime.

2 Așezați plătcile:
Realizați Coaseți plătcile din față la marginile superioare ale părții din față și coaseți plătcile din spate la marginea superioară a părții din Finișați rezervele împreună și călcați-le în mâneci.

3 Cusături umeri:
Realizați cusăturile umerilor. Finișați rezervele de cusatură și călcați-le separat.

3 Bențita frontală frontală:
bențitele din dreapta pe liniile de îmbinare ale bențitelor din față, dreapta pe dreapta (cusătura numărul 2). Asigurați capetele cus-

turilor. Taiati partea din față între liniile de cusatură (centru față), tăiați oblic colțurile de la capetele cusăturii de jos. Călcați rezervele cusăturilor de îmbinare ale bențitei și ale celorlalte margini lungi ale bențitei. Pe decolteu, pliați bențitele de-a lungul liniei de pliere, dreapta pe dreapta și coaseți să închideți marginea superioară. Taiati oblic rezerva de cusatură a plătcilor din față pe decolteu (număr de cusături 2). Întoarceți bențitele și călcați. Capsați marginile interioare ale bențitei peste cusătura de îmbinare. Coaseți îngust de-a lungul cusăturii de îmbinare, în timp ce coaseți jumătatea interioară a bențitei. Coaseți trei butoniere pe lungime pe bențita dreaptă, așa cum se arată. Mărimea butonierei depinde de mărimea nasturilor. Fixați bențita din dreapta mijloc pe mijloc pe bențita din stânga. Coaseți marginile inferioare ale bențitei împreună, dreapta pe dreapta, pe partea din față. Finișați rezervele de cusatură împreună și călcați-le spre spate. Coaseți banda îngustă de lângă ambele cusături (rotunjimile sunt îndreptate spre lateral), îmbinați capetele. Coaseți îngust banda.

5 Gulerul:
Așezați părțile de guler una peste alta, dreapta pe dreapta, coaseți împreună pe marginile exterioare (incepe sau se termină exact la linia cusăturii de îmbinare). Taiati rezervele de cusatură, tăiați oblic la colțuri. Întoarceți gulerul, călcați marginile. Coaseți partea întărită a gulerului pe marginea croielii, dreapta pe dreapta (număr de cusături 2). Taiati rezervele de cusatură, tăiați la rotunjimi și călcați-le în guler. Coaseți manual marginea interioară a gulerului pe cusătura de îmbinare. Fixați marginea îngustă pe marginea exterioară a gulerului, astfel încât rotunjimile să iasă în afară și îmbinați capetele. Coaseți îngust banda.

6 Cusături laterale:
Realizați cusăturile laterale. Finișați rezervele de cusatură și călcați-le separat.

3 Mâneci:
Realizați cusăturile mânecilor, finisați rezervele de cusatură și călcați separat.

8 Volan mâneci:
Coaseți părțile înguste ale fiecărei volan împreună, dreapta pe dreapta. Călcați separat rezervele de cusatură. Îndoți volanul în jumătate pe lungime la linia de îndoire, cu partea dreaptă în interior. Așezați marginile volanelor deschise împreună la lățimea marginilor inferioare ale mânecilor. Coaseți volanele împreună pe marginea inferioară a mânecilor, cusăturile se intersectează. Finișați rezervele împreună și călcați-le în mâneci. Fixați banda lată pe mâneci în mijloc deasupra cusăturii de îmbinare a volanelor, îndoți capetele benzii la cusătura mânecii. Prindeți banda sau coaseți manual.

9 Introduceți mânecile:
Fixați mânecile în croială, dreapta pe dreapta, cu liniile oblice 8 ale mânecii și părții din față întâlnite; Cusăturile mânecilor și cele laterale se întâlnesc. Partea transversală a rotunjimii mânecilor se intersectează cu cusătura umerilor. Prindeți uniform lățimea între *. Coaseți mânecile. Finișați toate rezervele de cusatură

129 Bluză •••

De la pagina 39
Mărimi pentru copii 110, 116, 122, 128, 134

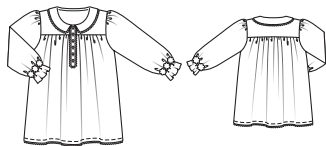

Material și accesorii

Material recomandat: Materiale ușoare pentru bluze.

Material necesar

Mărime	110	116	122	128	134
Lățimea materialului	cm	Material necesar (Metri/yarzi)			
Material	140	0,95			
	55	1			

Material original: Crep de vâscoză.
Accesorii: Vlieseline G 785. Chenar din dantelă cu margine festonată pe o singură față, lățime de 7 mm: mărimea 110: 1,75 m, mărimea 116: 1,80 m, mărimea 122: 1,85 m, mărimea 128: 1,90 m, mărimea 134: 1,95 m. Vârf din dantelă, aproximativ 3 cm lățime: 0,55 m pentru toate dimensiunile. 6 Nasturi.

Tiparul

Tiparul pe hârtie

Trasați părțile tiparului de pe hârtie. Urmați liniile și detaliile pentru modelul 129. Marcajele butonierelor X de pe partea 10 sunt pentru mărimea 110. Pentru dimensiunile rămase, deplasați X-ul de jos în jos în funcție de liniile de mărime. Marcajul X inferior rămâne în același loc pentru toate mărimile. Amplasați celelalte marcaje X la distanțe egale între acestea. Prindeți cu ace părțile tiparului de material, așa cum se arată în disponerea tiparului.

Rezerve pentru cusatură și tiv

Pentru cusături, margini și tiv lăsați 1,5 cm.

Decuparea părților

- | | |
|--|----|
| 1 Partea frontală în pliu materialului | 1x |
| 2 Bențita frontală | 2x |
| 3 Partea posterioară în pliu materialului | 1x |
| 4 Dublura posterioară în pliu materialului | 1x |
| 10 Bențita frontală | 2x |
| 11 Mâneci | 2x |
| 12 Volan mâneci | 2x |
| 13 Guler în pliu materialului | 2x |

Călcați **insertia** pe părțile 10 și 13 (1x) (partea stângă a materialului). Călcați partea frontală din mijloc peste capătul inferior al bențitei pe o porțiune de aproximativ 3 x 3 cm (partea stângă a materialului).

Planul tiparului

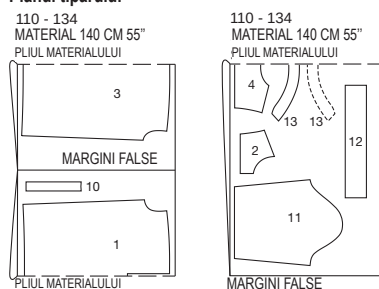

Îndoți materialul conform planului tiparului, cu partea dreaptă spre interior.

împreună și călcați în umăr, în zona rotunjirii mânecii.

10 Nasturi:

Coaseți nasturii de pe bențița din stânga pentru a se potrivi cu butonierele.

11 Tivul:

Finisați rezervele pentru tiv, călcați spre interior și coaseți strâns. Fixați banda îngustă pe marginea tivului, astfel încât rotunjimile să iasă în afară. Coaseți îngust banda.

130 Hanorac pentru copii ●●●

De la pagina 40

Mărimi pentru copii 110, 116, 122, 128, 134

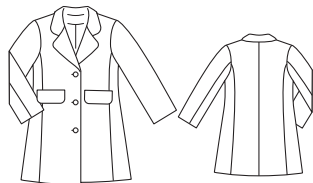

Prezentarea generală a tiparului

Linia neagră a tiparului, foaia B

Părțile de tipar de la 21 la 31, 31 și 34

Mărime 110

Mărime 116

Mărime 122

Mărime 128

Mărime 134

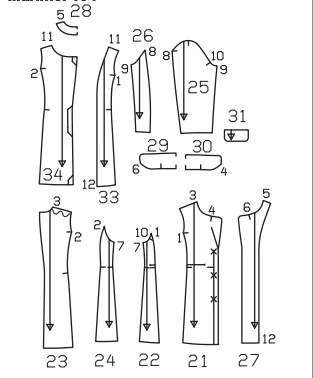

Material și accesorii

Material recomandat: Ţesături pentru paltoane din lână sau Ţesături amestecate.

Material original: Bouclé, căptușeală.

Material necesar

Mărime	110	116	122	128	134
Lățimea materialului	Material necesar (Metri/yarzi)				
Material	1,20	1,55	1,55	1,55	1,55
	55	1 1/4	1 1/4	1 1/4	1 1/4
Căptușeală	1,00	1,25	1,25	1,25	1,25
	55	1	1	1	1

Accesorii: Vlieseline G 785. 3 Nasturi.

Tiparul

Tiparul pe hârtie

Trasați părțile tiparului de pe hârtie. Urmați liniile și detaliile pentru modelul 130. Marcajele (X ale butonierelor de pe partea 21 sunt valabile pentru mărimea 110. Deplasați marcajul pentru celelalte mărimi conform liniilor aferente măririi. Nasturele de jos rămâne același pentru toate mărimile, desenați nasturele în mijloc.

Prindeți cu ace părțile tiparului de material, așa cum se arată în disponerea tiparului.

Rezerve pentru cusătură și tiv

Pentru cusături și margini lăsați 1,5 cm, pentru tiv și tivurile mânecilor lăsați 4 cm. Tăiați părțile căptușelii cu rezerve de cusătură și pentru tiv de o lățime de 1,5 cm.

Decuparea părților

Material

- 21 Partea posterioară din jos 2x
- 22 partea laterală din jos 2x
- 23 Partea posterioară din mijloc 2x
- 24 partea laterală din mijloc 2x
- 25 Partea superioară a mânecii 2x
- 26 Partea inferioară a mânecii 2x
- 27 Bențița frontală 2x
- 28 Dublura posterioară în pliul materialului 1x
- 29 guler superior pe un pli 1x
- 30 Gulerul inferior în pliul materialului 1x
- 31 Clapă 2x

Căptușeală

- 33 Partea posterioară din jos 2x
 - 34 Partea posterioară din mijloc 2x
- Precum și părțile 22, 24, 25, 26, 31.
Călcați inserția pe părțile 27 până la 30 (partea stângă a materialului).

Coaserea

Ghid rapid pentru profesioniști

- 1 Cusături de separare / Cusătură posterioară mijlocie
- 2 Cusături laterale / Cusăturile umerilor / Dublura
- 3 Clapele
- 4 Guler cu rever și margini frontale
- 5 Coaseți tivul / marginile
- 6 Măneacă
- 7 Introduceți mânecile
- 8 Coaseți căptușeala
- 9 Introduceți căptușeala
- 10 Butoniere/ nasturi

1 Cusături laterale / Cusătură mijlocie posterioară

Coaseți cusăturile de separare din față și din spate, precum și cusătura din mijloc din spate. Călcați separat rezervele de cusătură.

2 Cusături laterale / Cusăturile umerilor / Dublura:

Realizați cusăturile laterale și pe cele ale umerilor. Prindeți cusăturile umerilor și pe dublura. Călcați separat rezervele de cusătură.

3 Clapele:

Coaseți câte o parte din material și căptușeală, lăsând marginea de îmbinare deschisă. Tăiați rezervele de cusătură, întoarceți clapeta, călcați marginile. Coaseți marginile clapetei la o lățime de 7 mm. Coaseți clapele astfel încât să se intersecteze cu linia de îmbinare pe părțile din față. Tăiați rezerva de cusătură la o lățime de 5 mm. Așezați clapeta în jos și coaseți marginea de îmbinare la o lățime de 7 mm.

4 Guler cu rever și marginile frontale:

Prindeți dublura, partea dreaptă pe partea

dreaptă, pe marginea croielii. Adăugați puțină lățime la colțurile reverului. Coaseți dublura de-a lungul marginilor din față și marginilor reverului până la cusătura oblică 4. Lăsați deocamdată dublura față peste față pe jachetă. Coaseți părțile gulerului împreună pe marginile exterioare, adăugând puțină lățime gulerului superior, începând și terminând pe părțile înguste exact la linia de cusătură a marginii de îmbinare. Întoarceți gulerul. Așezați gulerul între jachetă și dublura. Coaseți gulerul inferior la decolteu, iar gulerul superior la dublura. Călcați în afară rezervele de cusătură de la baza gulerului. Întoarceți dublura spre interior. Prindeți cusăturile de îmbinare ale gulerului cu ace. Așezați dublura din spate cu față în sus și coaseți rezervele de cusătură împreună aproape de cusătura de îmbinare a gulerului. Așezați dublura în jos.

5 Coaseți tivul / marginile:

Așezați din nou dublura pe tiv. Călcați rezerva pentru tiv spre interior și coaseți manual. Coaseți dublurile pe rezerva tivului. Coaseți marginea din față, reverul și marginile gulerului cu o lățime de 7 mm.

6 Măneci:

Coaseți cusăturile mânecilor, călcați separat rezervele de cusătură. Călcați spre interior rezervele tivului mânecilor și coaseți manual.

7 Introduceți mânecile:

Așezați mânecilor, călcați rezervele de cusătură în zona rotunjirii mânecii și călcați în măneacă.

8 Coaserea căptușelii:

Pe partea din spate a căptușelii, coaseți pliul

Planurile tiparului

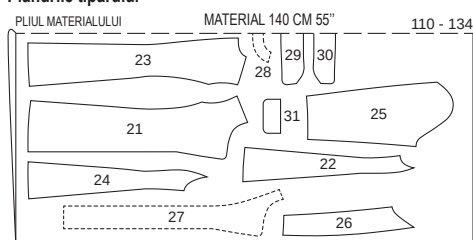

MARGINI FALSE

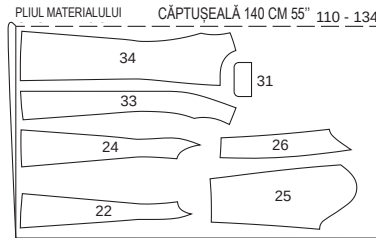

MARGINI FALSE

În cazul unui strat dublu de material, tăiați cu fața din dreapta către interior. Părțile prezentate cu un contur întrerupt trebuie așezate pe material cu partea imprimată în jos.

131 Blazer pentru copii ●●●

de la pagina 42/43

Mărimi pentru copii 110, 116, 122, 128, 134

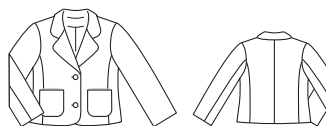

Material și accesorii

Material recomandat: Material de jachete

Material original: Vâscoză, căptușeală.

de mișcare așa cum se arată, prindeți între pliuri. Călcați pliul pe o parte. Coaseți restul cusăturilor căptușelii. Introduceți mânecile căptușelii.

9 Coaseți căptușeala:

Coaseți căptușeala pe marginea interioară a dublurii, începând și terminând la aproximativ 5 cm deasupra marginii tivului. Așezați căptușeala în interiorul jachetei, stânga pe stânga. Călcați rezervele în căptușeală. Trageți măneca de căptușeală în măneacă. Împingeți puțin marginea de jos a mânecii de căptușeală și coaseți-o pe tivul mânecii. Împingeți puțin marginea de jos a căptușelii și coaseți-o pe tiv. Așezați lungimea suplimentară a căptușelii în jos, ca pe un pli. Coaseți căptușeala de pe dublurile frontale.

10 Butoniere / Nasturi:

Coaseți jobic butonierele pe partea din față dreaptă, lungimea depinde de mărimea butonierei. Coaseți nasturii potriviți pe partea din față stângă.

Material necesar

Mărime	110	116	122	128	134
Lățimea materialului	Material necesar (Metri/yarzi)				
Material	1,40	0,95	1,05	1,05	1,05
	55	1	1 1/4	1 1/4	1 1/4
Căptușeală	1,40	0,75	0,95	0,95	0,95
	55	1	1	1	1

Accesorii: Vlieseline G 785. 2 Nasturi.

Tiparul

Tiparul pe hârtie

Trasați părțile tiparului de pe hârtie. Urmați liniile și detaliile pentru modelul 131. Marcajele (X

Prezentarea generală a tiparului

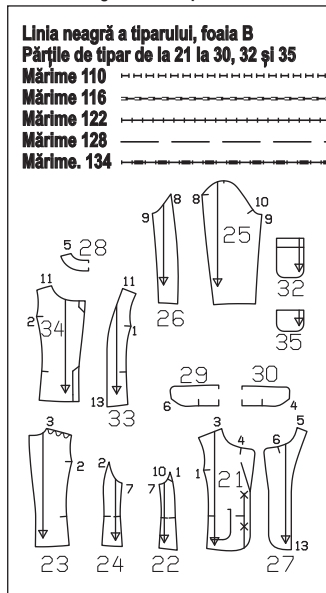

ale butonierelor de pe partea 21 sunt valabile pentru mărimea 110. Deplasați marcajul pentru celelalte mărimi conform liniilor aferente mării. Prindeți cu ace părțile tiparului de material, așa cum se arată în dispunerea tiparului.

Rezerve pentru cusătură și tiv

Pentru cusături și margini lăsați 1,5 cm, pentru tiv și tivurile mânecilor lăsați 4 cm. Taiati părțile căptușelii cu rezerve de cusătură și pentru tiv de o lățime de 1,5 cm.

Decuparea părților

Material

- | | |
|--|----|
| 21 Partea posterioară din jos | 2x |
| 22 partea laterală din jos | 2x |
| 23 Partea posterioară din mijloc | 2x |
| 24 partea laterală din mijloc | 2x |
| 25 Partea superioară a mânecii | 2x |
| 26 Partea inferioară a mânecii | 2x |
| 27 Benita frontală | 2x |
| 28 Dublura posterioară în pliul materialului | 1x |
| 29 guler superior pe un pli | 1x |
| 30 Gulerul inferior în pliul materialului | 1x |
| 32 Buzunar | 2x |
| Căptușeală | |
| 33 Partea posterioară din jos | 2x |
| 34 Partea posterioară din mijloc | 2x |
| 35 Buzunar | 2x |
- precum și părțile 22, 24, 25, 26, v.
 Călcați inserția pe părțile 27 până la 30 (partea stângă a materialului).

Coaserea

Ghid rapid pentru profesioniști

- 1 Cusături de separare / Cusătură posterioară mijlocie
- 2 Cusături laterale / Cusăturile umerilor / Dublura
- 3 Buzunare
- 4 Guler cu rever și margini frontale
- 5 Tiv
- 6 Măneacă
- 7 Introduceți mânecile
- 8 Coaseți căptușeala
- 9 Introduceți căptușeala
- 10 Butoniere/ nasturi

1 Cusături laterale / Cusătură mijlocie posterioară

Coaseți cusăturile de separare din față și din spate, precum și cusătura din mijloc din spate. Călcați separat rezervele de cusătură.

2 Cusături laterale / Cusăturile umerilor / Dublura:

Realizați cusăturile laterale și pe cele ale umerilor. Prindeți cusăturile umerilor și pe dublura. Călcați separat rezervele de cusătură.

3 Buzunare:

Coaseți buzunarele de căptușeală pe dublurile buzunarelor tăiate, lăsați aproximativ 4 cm deschise în mijloc pentru întoarcere, călcați rezervele în căptușeală. Așezați dublurile și căptușeala spre exterior și coaseți pe marginile laterale și inferioare ale buzunarelor. Întoarceți buzunarele, călcați marginile, coaseți deschiderea. Fixați buzunarele de-a lungul liniilor de îmbinare pe părțile din față și coaseți îngust.

4 Guler cu rever și marginile frontale:

Prindeți dublura, partea dreaptă pe partea dreaptă, pe marginea croielii. Adăugați puțină lățime la colțurile reverului. Coaseți dublura de-a lungul marginilor tivului, marginilor din față și marginilor reverului până la cusătura oblică 4. Lăsați deocamdată dublura dreapta pe dreapta pe jachetă. Coaseți părțile gulerului împreună pe marginile exterioare, adăugând puțină lățime gulerului superior, începând și terminând pe părțile înguste exact la linia de cusătură a marginii de îmbinare. Întoarceți gulerul. Așezați gulerul între jachetă și dublura. Coaseți gulerul inferior la decolteu, iar gulerul superior la dublura. Călcați în afară rezervele de cusătură de la baza gulerului. Întoarceți dublura spre interior. Prindeți cusăturile de îmbinare ale gulerului cu ace. Coaseți Așezați dublura din spate cu față în sus și coaseți rezervele de cusătură împreună aproape de cusătura de îmbinare Așezați dublura în jos.

5 Tivul:

Presătați rezerva pentru tiv spre interior și coaseți dublurile pe rezerva tivului.

6 Măneci:

Coaseți cusăturile mânecilor, călcați separat rezervele. Călcați spre interior rezervele tivului mânecilor și coaseți manual.

7 Introduceți mânecile:

Așezați mânecilor, călcați rezervele de cusătură în zona rotunjirii mânecii și călcați în măneacă.

8 Coaserea căptușelii:

Pe partea din spate a căptușelii, coaseți pliul de mișcare așa cum se arată, prindeți între pliuri. Călcați pliul pe o parte. Călcați Realizați cusăturile căptușelii. Introduceți mânecile căptușelii.

9 Coaseți căptușeala:

Coaseți căptușeala pe marginea interioară a dublurii, începând și terminând la aproximativ 5 cm deasupra marginii tivului. Așezați căptușeala în interiorul jachetei, stânga pe stânga. Călcați rezervele în căptușeală. Trageți mănecă de căptușeală în măneacă. Împingeți puțin marginea de jos a mânecii de căptușeală și coaseți-o pe tivul mânecii. Împingeți puțin marginea de jos a căptușelii și coaseți-o pe tiv. Așezați lungimea suplimentară a căptușelii în jos, ca pe un pli. Coaseți căptușeala pe dublurile șlițului și pe dublurile frontale.

10 Butoniere / Nasturi:

Coaseți butonierele pe partea frontală dreaptă și coaseți nasturii potrivii pe partea din față stângă.

Planurile tiparului

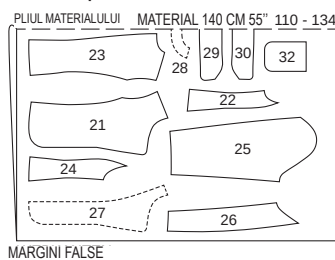

În cazul unui strat dublu de material, tăiați cu față din dreapta către interior. Părțile prezentate cu un contur întrerupt trebuie așezate pe material cu partea imprimată în jos.

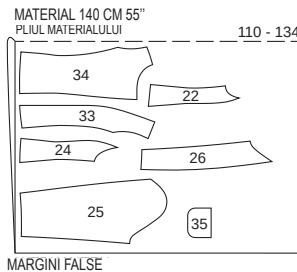

132 Cagulă

De la pagina 25
 O mărime



Prezentarea generală a tiparului

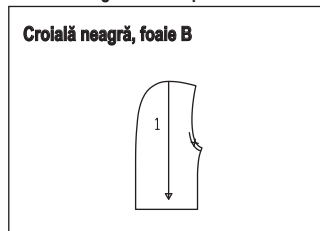

Material și accesorii

Material recomandat: Materiale din lână, lână fleec, materiale pentru hanorace.

Material original: Material din lână. Folosiți numai materiale elastice.

Material necesar

		O mărime
Lățimea materialului	cm în	Material necesar (Metri / yarzi)
Material	140 55	0,65 ¾

Accesorii: Șnur 1,00 m. 2 optitoare șnur. Rest de Vlieseline.

Tiparul

Tiparul pe hârtie

Trasați părțile tiparului de pe hârtie. Prindeți cu ace părțile tiparului de material, așa cum se arată în dispunerea tiparului.

Rezerve pentru cusătură și tiv

Pentru cusături și margini lăsați 1,5 cm.

Decuparea părților

1 cagulă 2x
Inserție: Pentru deschideri, călcați o bucată de inserție de aproximativ 2 x 2 cm pe X (partea stângă a materialului).

Partea de tăiat 1

MATERIAL 140 CM 55" PLIUL MATERIALULUI

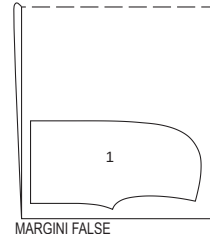

Planul tiparului

În cazul unui strat dublu de material, tăiați cu față din dreapta către interior.

133 Mănuși

De la pagina XX
 O mărime



Prezentarea generală a tiparului

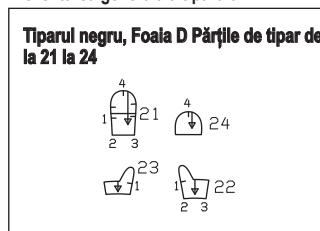

Material și accesorii

Material recomandat: Imitație de blană (blană falsă), lână fleec, materiale tricotate.

Material original: Imitație de blană (lână falsă). Jerseu ca și căptușeală.

Material necesar

		O mărime
Lățimea materialului	cm în	Material necesar (Metri / yarzi)
Material	140 55	0,30 ¾
Căptușeală	140 55	0,30 ¾

Accesorii: Bandă atașată, 7 cm lățime; 0,40 m. 1,20 m Șnur. Panglică rămasă din bumbac, 7 mm lățime. 2 cârlige mici.

Tiparul

Tiparul pe hârtie

Trasați părțile tiparului de pe hârtie. Prindeți cu ace părțile tiparului de material, așa cum se arată în dispunerea tiparului.

Rezerve pentru cusătură și tiv

Cusături și margini 1 cm.
Tăiați bucăți de căptușeală cu o rezervă de cusătură de 1 cm

Decuparea părților

În funcție de țesătură și căptușeală:

21 Mănuși pentru exterior

22 degete în jos de 2 ori

23 degete în sus de 2 ori

24 Clapeta

2x

2x

Planurile tiparului

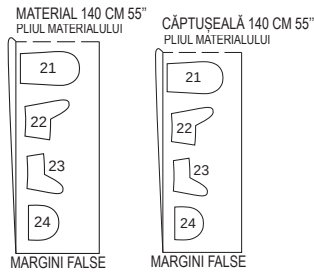

În cazul unui strat dublu de material, tăiați cu fața din dreapta către interior.

CUM SE PROCEDEAZĂ

Măriți și reduceți tăieturile

Este foarte simplu cu modelele noastre cu mai multe dimensiuni

Deși oferim modelul în mai multe mărimi pentru toate modelele, s-ar putea ca modelul dvs. preferat să fie o mărime prea mare sau prea mică de pe foaia de model. Pentru a nu fi nevoiți să vă descurcați fără modelul dorit, vă vom arăta aici cum puteți adăuga o mărime. Aveți nevoie doar de un creion ascuțit și un echer.

Dacă doriți să reduceți un model de dimensiuni de la 44 la 52, doar liniile de mărime sau distanțele dintre liniile de mărimile 44 și 46 sunt decisive pentru reducerea modelului atunci când desenați liniile diagonale la colțuri și când desenați pentru dimensiunea 42.

Nu trebuie să modificați modelele cu mai mult de două dimensiuni. O potrivire bună nu ar mai fi garantată.

În modelele noastre cu mai multe dimensiuni, liniile de identificare ale dimensiunilor individuale sunt una lângă alta. Spațierea liniilor corespunde diferențelor de lățime sau lungime dintre dimensiuni. Pentru a obține o dimensiune mai mare sau mai mică, tot ce trebuie să faceți este să trasați o altă linie de dimensiune pe toate piesele de model, la aceeași distanță cu dimensiunile noastre date. Nu vă bazați pe simțul proporției! Un instrument, de preferință un echer, este mai precis.

Pentru a măsura distanțele, trageți mai multe linii auxiliare exact în unghi drept față de liniile de dimensiune. De asemenea, conectați colțurile dimensiunilor individuale, de exemplu, decolteul și cusătura umărului sau cusătura mânecilor și umăr etc. Aceste linii auxiliare trebuie să treacă exact prin colțurile respective (vedeți desenul de mai sus).

De asemenea, puteți conecta cu o linie auxiliară semne de potrivire, cum ar fi marcajul umărului de pe rotunjimea mânecii, care nu sunt exact unul deasupra sau lângă celălalt la dimensiunile individuale. Apoi, puteți desena marcajul care se aplică mării dvs. în punctul în care linia de mărime se intersectează cu această linie auxiliară (vedeți desenul de mai jos).

Notă: Conform tabelului de dimensiuni, lățimile se modifică cu 4 cm între mărimile 36 la 46 și cu 6 cm de la mărimea 46 la 52.

134 Manșon

De la pagina 20/21

Mărime cca. 28 x 25 cm



Prezentarea generală a tiparului

Tiparul negru, Foaia C Părțile de tipar 1 și 2



Material și accesorii

Material recomandat: Imitație de blană (blană falsă), lână fleec, materiale din lână, materiale tricotate.

Material original: Imitație de blană (I). Lână fleec (II). Căptușeală

Material necesar

Mărime	00
Lățimea materialului	cm in
Material	140 55
Căptușeală	140 55
	Material necesar (Metri/yarzi)
	0,35
	¾
	0,25
	¼

Accesorii: Vlieseline G 785. 1 fermoar cu o lungime de 22 cm. 1,10 m bandă pentru suporturi și bucle, 2,5 cm lățime. 2 inele D cu lățime de 2,5 cm. 2 cârlige de 2,5 cm lățime.

Tiparul

Tiparul pe hârtie

Trasați părțile tiparului de pe hârtie. Prindeți cu ace părțile tiparului de material, așa cum se arată în dispunerea tiparului.

Rezerve pentru cusătură și tiv

Cusături și margini 1 cm.
Tăiați bucăți de căptușeală cu o rezervă de cusătură de 1 cm

Decuparea părților

Fiecare din material I și material II

1 piesă față și spate

2x

Căptușeală

2 spații interior al buzunarului

2x

Călcați pe o bandă de inserție de aproximativ 4 cm lățime pe partea din față (material I) deasupra liniei buzunarelor (partea stângă a materialului).

Planurile tiparului

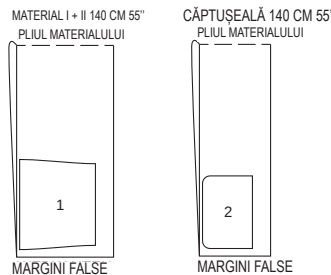

În cazul unui strat dublu de material, tăiați cu fața din dreapta către interior.

SFAT:

Dacă sunt introduse bolduri în material în unghi drept față de linia de cusătură, puteți coase cu atenție peste ele. și nu trebuie să vă faceți griji că rupeți acul mașinii

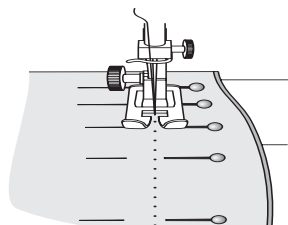

INFORMAȚIE: Vlieseline H 410 este o inserție cu fire de stabilizare orientate pe lungime. Părțile din față ale jachetelor și paltoanelor sunt căptușite ușor cu acest material, firele longitudinale își păstrează forma. La tăiere, firele trebuie să se potrivească cu direcția firului.

Pentru a călca, acoperiți inserția cu o cârpă umedă pentru călcat și apăsați treptat fierul care are setarea lână/bumbac timp de 12 secunde.

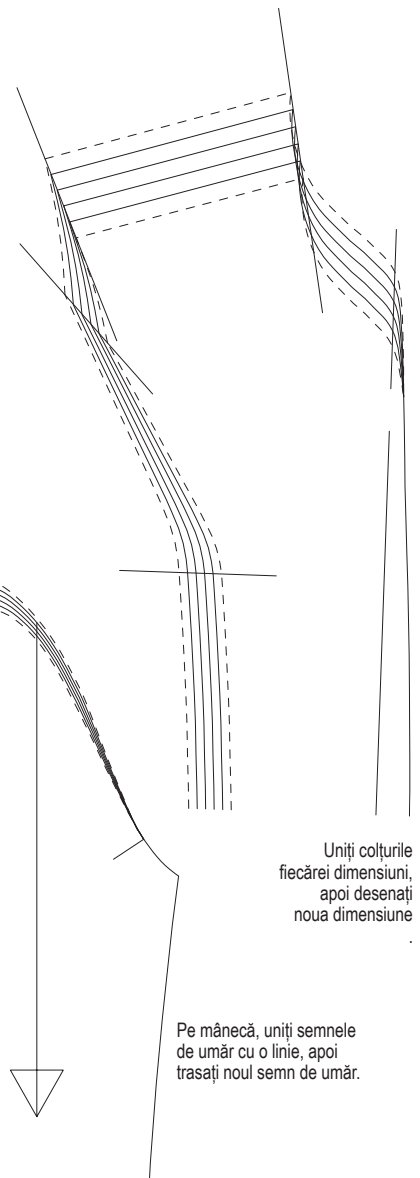

CUM SE PROCEDEAZĂ

Fermoar invizibil

Aceste fermoare speciale sunt disponibile în 3 lungimi: 22 cm, 40 cm, 60 cm. Fermoarul trebuie să fie cu cel puțin 2 cm în) mai lung decât șlițul. Este cusut înainte de a realiza cusătura de sub șliț. Veți avea nevoie de un picioruș presor special pentru a coase acest tip de fermoar.

Coaseți fermoarul:

Deschideți fermoarul și împingeți spirala înapoi cu unghia degetului mare pentru a scoate la vedere cusătura dintre bandă și spirală. Așezați fermoarul deschis, cu fața în jos pe fața materialului, pe o margine a deschiderii.

Fermoarul trebuie să fi cusut exact pe linia de cusătură marcată. Calculați spațiul dintre bandă și marginea materialului după cum urmează: Lățimea rezervei de cusătură minus 1 cm din lățimea benzii = distanța până la marginea materialului. Dacă rezerva dvs. de cusătură este de 1,5 cm lățime, aceasta va da un rezultat de 5 mm.

Prindeți capătul superior al fermoarului în poziția sa, cu un bold, la distanța calculată față de marginea materialului. Capătul de jos al fermoarului se va extinde dincolo de capătul marcat al șlițului. Poziționați piciorușul presor pe fermoar astfel încât spirala să fie în creștătura din dreapta acului (1). Coaseți fermoarul în poziție din partea de sus la

capătul marcat al șlițului. Închideți fermoarul. Așezați cealaltă bandă a fermoarului cu fața în jos pe fața materialului, la celălalt capăt al șlițului și prindeți cu ace în partea superioară. Deschideți din nou fermoarul.

Poziționați piciorușul presor la capătul superior al fermoarului astfel încât spirala să fie în creștătura din stânga acului (2). Coaseți fermoarul din partea de sus până la partea inferioară a șlițului. Închideți fermoarul.

Realizați acum cusătura sub fermoar, de la partea inferioară până la cea superioară. Așezați capătul inferior nepris al fermoarului în lateral, spre rezerva de cusătură pentru a-l coase. Coaseți cât mai aproape de ultimele ochiuri ale cusăturilor de fermoar. Tăiați orice surplus din lungimea fermoarului și prindeți capătul cu un rest de material.

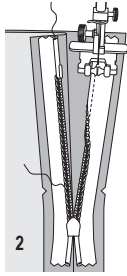
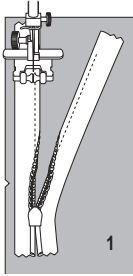

CUM SE PROCEDEAZĂ

Dublură/betelie/căptușeală la un fermoar invizibil

Prindeți cu ace betelia interioară / dublura / căptușeala la margine, cu fețele materialului dispuse față în față.

Întoarceți capetele din betelia interioară / dublura / căptușeala la deschiderea fermoarului 5 mm (3/16 in) înainte de deschiderea mar-

gini; prindeți cu ace la margine (fig. 1).

Așezați rezervele la marginile de deschidere ale articolului vestimentar (îmbrăcăminte pentru partea superioară a corpului, rochie, fustă, pantaloni) și prindeți cu ace la margine peste dublură / betelia interioară / căptușeală. Coaseți de-a lungul marginii (fig. 2).

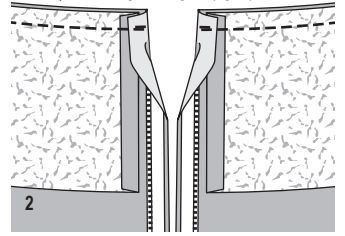
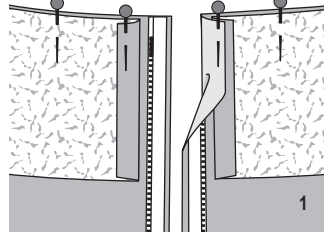

CUM SE PROCEDEAZĂ

Finisați cu o cusătură strânsă în zig-zag

Călcați marginea materialului pe dos. Coaseți de-a lungul marginii pe fața materialului la o sare scurtă, apropiată, în zig-zag. Tăiați cu grijă surplusul de material pe interior, în apropierea cusăturii.

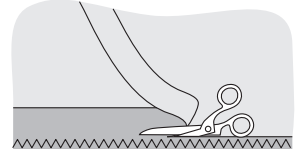

CUM SE PROCEDEAZĂ

Realizarea cusăturii pe dedesubt a unei dubluri

Pe marginile care sunt acoperite cu o bandă de dublură, o căptușeală sau o parte de buzunar și care nu sunt cusute mai târziu cu tighel, este o idee bună să realizați o cusătură pe dedesubt pentru a fixa în poziție dublura, banda dublurii sau căptușeala. Acest lucru asigură că astfel margini rămân aranjate și drepte după spălare. De asemenea, nu lasă dublura, banda dublurii sau căptușeala să se vadă pe exteriorul îmbrăcăminte. Pentru a realiza cusătura pe dedesubt, apăsați dublura, banda dublurii sau căptușeala peste rezerve, după ce le-ați tăiat. Lucrând din partea exterioară, coaseți dublura, banda dublurii sau căptușeala la rezerve, aproape de cusătura de îmbinare. Această cusătură va fi realizată mai târziu vizibilă numai pe interiorul articolului vestimentar finisat.

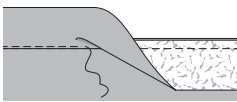
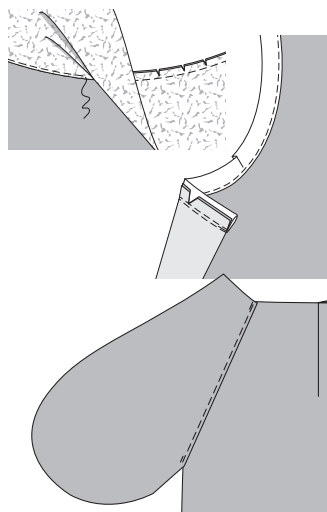

SFAT:

Dacă sunt introduse bolduri în material în unghi drept față de linia de cusătură, puteți coase cu atenție peste ele, și nu trebuie să vă faceți griji că rupeți acul mașinii

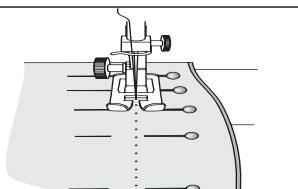

CUM SE PROCEDEAZĂ

Șliț cu căptușeală

La șlițul de pe panoul fustei din spate stânga, tăiați dublura șlițului la 1,5 cm de la linia marcată „marginea din stânga”. Întăriți căptușeala șlițului (pe ambele panouri ale fustei) cu interfață. Realizați cusătura din partea superioară la marcajul șlițului. Apăsăți rezervele pentru a se deschide, apăsați căptușeala din stânga șlițului spre interior, pe linia marcată „piul stânga”. Așezați întărirea de dedesubt pe panoul din spate-stânga al fustei și apăsați dedesubt rezerva de cusătură a panoului din spate-dreapta al fustei, formând un con pe măsură ce treceți deasupra șlițului pentru a evita tăierea sa. Întoarceți dublura întăriturii de pe dedesubt către interior pe linia de pliere și apăsați. Coaseți cu tighel partea din stânga spate a panoului fustei pe partea superioară a șlițului, într-un unghi așa cum este marcat, prinzând întărirea. Coaseți căptușeala: Așezați dublurile plate la

tiv, în exterior. Întoarceți rezerva pentru tiv către interior și coaseți lejer manual. Așezați din nou rezervele la marginile de deschidere spre interior, coaseți la rezerva de deschidere. Tiviți căptușeala, astfel încât să fie cu aproximativ 2 cm mai scurtă decât fusta. Prindeți cu ace căptușeala la partea superioară a șlițului. La șliț coaseți căptușeala la marginea interioară a dublurii întăriturii de pe dedesubt.

Tăiați cealaltă margine a căptușelii la 1 cm înainte de marginea inferioară pliată a întăriturii de dedesubt, tăind încât să fie cu diagonală, în partea de sus, 1 cm sub marcajul pentru șliț. Prindeți cu cleme aproximativ 1 cm (3/8 in) în colț, la un unghi.

Întoarceți marginea căptușelii spre interior și coaseți pe marginile interioare ale dublurii șlițului și peste partea superioară a întăriturii de pe dedesubt.

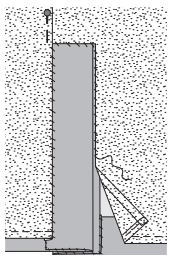
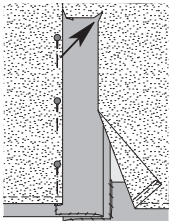
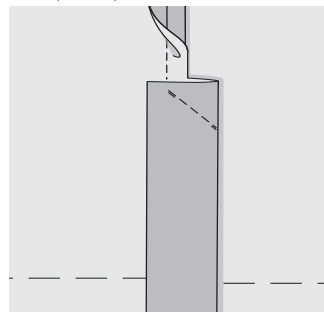

CUM SE PROCEDEAZĂ

Coaserea în colțuri ca la plicurile de scrisori

Colțurile ca ale plicurilor de scrisori sunt cusăturile înclinate la colțurile tivului, de exemplu pe o bluză cu șlițuri laterale. Aici vă arătăm cum să coaseți colțurile ca ale plicurilor de scrisori.

■ Călcați marginea tivului și marginea șlițului de aproximativ 5 mm lățime pe partea stângă a materialului.

■ Așezați rezerva tivului în sus și marcați cu cretă de croitorie (1) marginea călcată a rezervei tivului pe rezerva șlițului (partea dreaptă a materialului). Așezați rezerva tivului în jos.

■ Acum pliați rezerva șlițului spre interior și marcați marginea călcată pe rezerva tivului. Așezați înapoi rezerva șlițului.

■ Uniți cele două puncte de marcare și colțul tivului cu o linie dreaptă (2).

■ Îndoiiți colțul tivului astfel încât rezerva tivului să se aște pe rezerva șlițului. Prindeți rezervele împreună de-a lungul liniei de cretă, coaseți (3).

■ Taiati orice exces de material, lăsând o

rezervă de cusătură de aproximativ 5 mm și tăiați capătul inferior în unghi (4).

■ Răspândiți rezervele de cusătură folosind unghia mare, călcați.

■ Întoarceți pe dos rezerva șlițului și rezerva tivului și smulgeți cu grijă colțul cu un ac. Prindeți rezerva șlițului și a tivului (5), călcați marginile.

Coaseți rezervele din partea dreaptă a materialului.

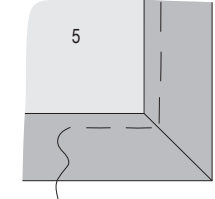
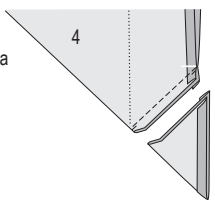
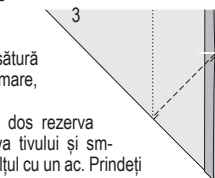
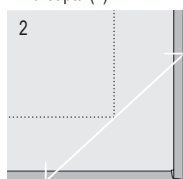
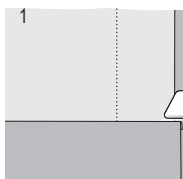

CUM SE PROCEDEAZĂ

Scurtarea unui fermoar

Fermoarele de separare sunt disponibile în lungimi de 30 până la 80 cm, anume, întotdeauna în trepte de 5 cm. Dacă aveți nevoie de o lungime diferită, cumpărați următorul fermoar mai lung și apoi scurtați-l corespunzător. Măsurați marginile articolului vestimentar de la începutul până la capătul șlițului de fermoar. Măsurați aceeași lungime pe fermoar, începând de la capătul inferior. Marcați lungimea pe benzile de fermoar.

În cazul fermoarelor metalice,

ce, deschideți cu grijă opritorile deasupra dinților fermoarului. Scoateți opritorile și puneți-le deoparte. Folosiți clești pentru a îndepărta dinții care nu sunt necesari, până la 5 mm sub marcaj pe banda de fermoar.

Apoi reatașați opritorile metalice pe benzile de fermoar și apăsați ferm pentru a le fixa.

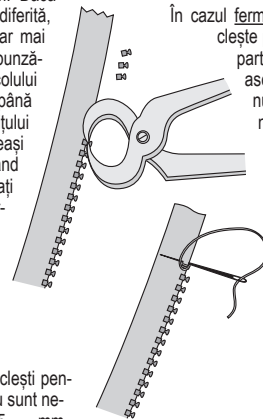

În cazul fermoarelor din plastic: Folosiți un clește pentru a îndepărta opritorile din partea de sus a fermoarului și, de asemenea, îndepărtați dinții care nu sunt necesari. Pentru a preveni alunecarea glisorului, coaseți bare de fir peste capetele superioare ale benzii fermoarului. Fermoarele din plastic foarte fine au o bobină în loc de dinți. Capătul superior al unui astfel de fermoar trebuie tăiat la lungimea necesară plus 2 cm. Capetele superioare pot fi atunci fie prinse în cusătură sau întoarse în jos în diagonală.

CUM SE PROCEDEAZĂ

Coaserea cutelor

Cusăturile atrăgătoare pe bază de cute, mai ales pe bluze, cămăși sau rochii, sunt ușor de cusut, dar trebuie pregătite cu grijă.

Desenați cutele pe partea dreaptă a materialului cu un creion special sau cu cretă pentru croitorie (liniile vor dispărea din nou). Sau folosiți un ac și un fir pentru a coase ochiuri pe material ca linii de marcare.

Odată ce toate cutele au fost marcate, se încep cusăturile: Îndoiiți materialul de-a lungul primei linii de marcare și neteziți pliul cu unghia degetului mare. Coaseți cuta îngust lângă pli. Coaseți celelalte cute la aceeași lățime.

Cusăturile pot fi, de asemenea, cusute direct pe materialul plat cu un ac dublu și un suport al cutei, vedeți desenul. Așezați un fir mai gros (fir pentru garnitură sau fir pentru butoniere) sub țesătura și trageți-l pentru a obține cute decorative frumoase.

Călcați cutele în relief finalizate pe o suprafață moale, fără a aplica presiune, deoarece nu trebuie aplatizate.

Sfat: Folosiți o bucată de material textil pentru

a verifica exact cât material mai este necesar pentru cutele dvs. Pentru modelele Burda se calculează aproximativ 4 mm pentru fiecare cută. Pentru țesături foarte fine, 3 mm sunt suficienți.

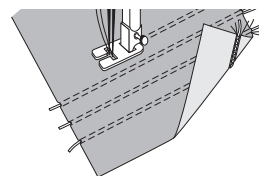

CUM SE PROCEDEAZĂ

Redesenați pozițiile fermoarului (X).

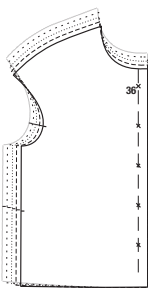

În modelele noastre, marcajele pentru butoniere, nasturi, punctele de cusut cu capse, punctele de nituire pentru capse sau ochiuri sunt de obicei marcate cu un X. Din motive de claritate, de obicei nu este posibil să desenați toate marcajele pentru toate dimensiunile. Din acest motiv, toate marcajele sunt afișate doar la cea mai mică dimensiune (1).

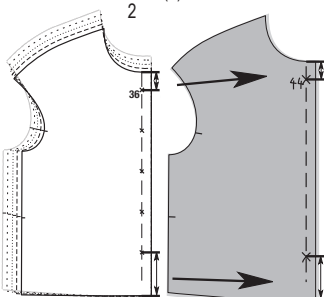

Pentru dimensiunile rămase, marcajele trebuie redesenate. Măsurați mai întâi distanța până la decolteu la marcajul superior și transferați această distanță la modelul mai mare (2). Marcajul inferior rămâne deseori în același loc pentru toate mărimile. De asemenea, transferați

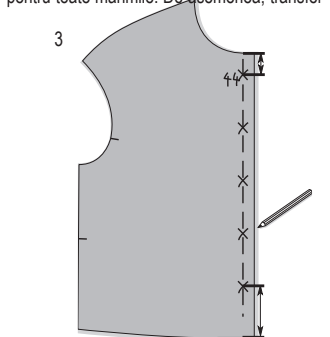

ati această distanță la croială. Amplasați celelalte marcaje dintre ele la distanțe egale între acestea (3).

CUM SE PROCEDEAZĂ

Prelucrarea imitației de blană



























Înainte de a fixa piesele de model pe material, trebuie să determinați direcția cusăturii. Pentru a face acest lucru, atingeți materialul paralel cu marginea. Firele de păr se aplatizează la atingere, se ridică la atingere în sens opus. Imitația de blană este tăiată cu cusătura; aceasta înseamnă că părțile tiparului sunt așezate pe material în așa fel încât firele de păr să poată fi mutate de sus în jos fără rezistență.

Imitația de blană cu mult păr lung este tăiată folosind un strat simplu de material, fixând părțile tăiate pe partea stângă a materialului. Nu tăiați firele de păr. Pornind din partea















stângă a materialului, tăiați doar prin material folosind foarte ascuțite. Apoi puteți despărți firele de păr. Coaseți imitația de blană în direcția firului și, dacă este posibil, nu o călcați. Răspândiți rezervele de cusătură cu mâna. Smulgeți cu atenție firele de păr prinse în cusătură cu ajutorul unui ac.

Descriere sumară a inserțiilor Vlieseline®













Inserții fuzibile Vlieseline®

H 180	Alb, negru, 90 cm	Inserție moale, ușoară pentru jachete ușoare, pentru materiale delicate, fluide și pentru piele	 Călcați uscat, glisând fierul de călcat de 5 - 6 ori, apăsând ușor pe fiecare zonă, timp de 8 secunde	 
H 200	Alb, negru, 90 cm	Inserție ușoară cu ceva volum pentru porțiuni mici pe bluze și rochii	 Călcați uscat, glisând fierul de călcat de 5 - 6 ori, apăsând ușor pe fiecare zonă, timp de 8 secunde	 
G 405	Alb, grafit 90 cm	Inserție moale, universală pentru jachete, de asemenea lână; senzație de molicione	 Lavetă umedă, călcați cu presiune pe fiecare zonă, nu glisați fierul, timp de 12 secunde	 
H 410	Alb, negru, 90 cm	Inserție moale cu stabilizarea firelor în direcție longitudinală, pentru jachete și paltoane	 Lavetă umedă, călcați cu presiune pe fiecare zonă, nu glisați fierul, timp de 12 secunde	 
F 220	Alb, grafit 90 cm	Inserție pentru porțiuni mici; se poate spăla în apă fierbinte	 Lavetă umedă, călcați cu presiune pe fiecare zonă, nu glisați fierul, timp de 12 secunde	 
H 250	Alb, grafit 90 cm	Inserție stabilă pentru curele modelate și proiecte artistice	 Călcați uscat, glisând fierul de călcat de 5 - 6 ori, apăsând ușor pe fiecare zonă, timp de 8 secunde	 
H 609	Alb, negru 90 cm	Inserție foarte elastică pentru materiale elastice, senzație de molicione și aspect elegant	 Călcați uscat cu presiune ușoară pe fiecare zonă, nu glisați fierul, timp de 10 secunde	 
LE 420	Merinos, grafit 90 cm	Inserție pentru piele; se poate utiliza și pentru blană sau pentru materiale sensibile la căldură	 Călcați uscat cu presiune ușoară pe fiecare zonă, nu glisați fierul, timp de 10 secunde	 
S 320	Alb, 30, 45, 90 cm	Inserție ușoară pentru curele, genți și proiecte artistice	 Lavetă umedă, călcați cu presiune pe fiecare zonă, nu glisați fierul, timp de 15 secunde	 

Inserții din material textil Vlieseline®

G 700	Alb, negru, 90 cm	Inserție moale și ușoară pentru materiale de greutate ușoară până la medie, jachete ușoare, bluze, cămăși, bucăți mici	 Călcați cu abur, glisând fierul de călcat de 6 ori cu abur și apăsând ușor pe fiecare zonă, timp de 12 secunde	 
G 710	Alb, negru, 90 cm	Inserție ușoară cu ceva volum pentru porțiuni mici pe bluze și rochii	 Călcați cu abur, glisând fierul de călcat de 6 ori cu abur și apăsând ușor pe fiecare zonă, timp de 12 secunde	 
G 740	Ecru, Negru 90 cm	Inserție moale, universală pentru jachete, materiale cu greutate medie spre mare	 Călcați cu abur, glisând fierul de călcat de 6 ori cu abur și apăsând ușor pe fiecare zonă, timp de 12 secunde	 
G 770	Ecru, Negru 75 cm	Materiale sensibile de greutate medie până la mare, senzație de molicione, rezistență foarte mare la spălare	 Lavetă umedă, călcați cu presiune pe fiecare zonă, nu glisați fierul, timp de 8 secunde	 
G 785	Alb, culoarea pielii, negru, 90 cm	Inserție moale, ușoară cu întindere în două direcții pentru bluze, rochii, jachete și paltoane ușoare, pentru materiale diafane și/sau elastice	 Mai întâi călcați fiecare zonă cu căldură moderată (1 - 2 puncte), doar puțin, cât să preveniți deformarea. Apoi glisați fierul de călcați peste material, uscat sau cu abur, în funcție de material, 8 secunde	 

Benzi Vilene®

Bandă de întărire	Alb, Grafit, 12 mm	Bandă de întărire a tăieturii pentru a asigura întărirea tăieturilor sau a marginilor curbate	 Călcați uscat cu presiune, 8 secunde	 
Bandă de margine	Alb, Grafit, 20 mm	Benzi de inserție cu fire longitudinale pentru a stabili marginile drepte	 Călcați uscat cu presiune, 10 secunde	 
Bandă de cusături	Alb, 10 mm	Pentru a stabili cusăturile pe materiale moi și materiale elastice, previne deformarea și destrămarea	 Călcați uscat cu presiune, 8 secunde	 
Hem Fix	30 mm	Pentru călcat Pentru tiv	 Lavetă umedă, apăsați bine pe fiecare zonă, nu glisați fierul, timp de 10 secunde	 

Câteva sfaturi în plus

- Alegeți întotdeauna o inserție potrivită materialului.
- Tăiați întotdeauna părțile de inserție pe aceeași direcție a firului ca și părțile de material vizibil, de exemplu, parcursul firului marcat pe

partea tiparului trebuie să fie paralel cu marginea longitudinală a inserției.

- Tăiați toate bucățile de inserție cu rezervă de cusătură (dar cu 2 mm mai îngust decât pentru materialul vizibil). Prindeți întotdeauna

în inserție la cusături.

- Întotdeauna călcați mai întâi de testare inserția, pe un rest de material.
- Așezați bucățile de inserție decupate pe partea stângă a materialului vizibil și călcați

conform instrucțiunilor.

- Lăsați părțile la răcit timp de 20 - 30 de minute după călcarea inserției.